

מינהל הסטודנטים

אוניברסיטת בר-אילן

מספר סידורי 1337874

מדור הבחינות



Handwritten number 1

מס' מח': 20

שנת: תשע"ג סמסטר: 2 מועד: 1 מטלה: 1
קורס: 99 204 01 משפט חוקתי



המחברת נבדקה כיום: _____

הציון: 91

חתימת המרצה: _____

מס' סידורי 1 מתוך 2 מחברות

הוראות לנבחן

9. הבחינה. תלמיד שעזב את האולם אחרי חלוקת השאלונים או לא מסר את מחברתו עד תום הבחינה או מסר מחברת ריקה - דינו כדין נכשל. קריאת השאלון מותרת רק לאחר קבלת רשות המשגיח/ה.
10. יש לכתוב את התשובות בדיו, בכתב ברור ונקי על עמוד אחד של כל דף. אין לכתוב בשוליים, הכותב טיוטה יקדיש לה את הצד הימני של המחברת ואת ההעתקה הנקיה יכתוב בצד השמאלי. את הטיוטה יש למחוק בהעברת קו. אסור לתלוש דפים מן המחברת.
11. עבר הנבחן על תקנות הבחינות, תשלל ממנו הרשות להמשיך בבחינה, והוא יועמד לדין משמעתי.
12. משך זמן הבחינה מצויין בראש השאלון. עם הודעת המשגיח/ה כי תם הזמן, על הנבחן להפסיק את הבחינה, למסור את המחברת עם השאלון ולצאת מאולם הבחינה. מחברת שלא נמסרה בתום ההודעה לא תיבדק.
13. אחזקת מכשיר טלפון סלולרי (אפילו סגור) ברשות הנבחן, מביאו מיידית לפסילת הבחינה.

1. עליך להבחן בחדר בו הנך רשום.
2. הנח ליד המשגיח בבחינה את הפצ'ר האישיים כגון: תיקים, ספרים, מחברות, מכשירים סלולריים, קלמרים וכו'.
3. אסור להחזיק בהישג יד חומר הקשור לבחינה/לקורס אלא אם הותר הדבר בכתב על ידי המרצה ורק בהתאם למותר.
4. מסור למשגיח/ה על הבחינה תעודת זהות וכרטיס נבחן חתום ותקף לסמסטר בו מתקיימת הבחינה.
5. **היציאה לשירותים במהלך הבחינה אסורה בהחלט.** נשים בהריון ונבחנים באישור מתאים רשאים לבקש מהמשגיח/ה לצאת. היציאה בליווי המשגיח/ה ובהתאם לנוהלי האוניברסיטה.
6. נבחן היוצא ללא רשות מחברתו תפסל ותועבר לוועדת משמעת.
7. יש להישמע להוראות המשגיח/ה. אין לעזוב את חדר הבחינה ללא קבלת רשות. חל איסור מוחלט לפנות לנבחנים אחרים בכל עניין ודבר. **בכל עניין פנה למשגיח/ה.**
8. בתחילת הבחינה מלא את פרטיך האישיים ע"ג המחברת. תלמיד שקיבל לידיו שאלון ואין ברצונו להיבחן, חייב להמתין 1/2 שעה בכיתה מתחילת

בהצלחה!

ועדת המשמעת מזהירה!
 נבחן שיימצאו ברשותו חומרי עזר אסורים או ייתפס בהעתקה, ייענש בחומרה עד כדי הרחקתו מהאוניברסיטה.

שנה"ל א סמסטר 2 מועד א
 מס' קורס 99-204-01
 מחלקה משפטים תאריך 4/2/13
 המרצה ד"ר יעקב גל ז"ל
 מבחן חלק (אם הבחינה בשני חלקים) _____

הוראות לנבחן בנושא סריקה:

אין לכתוב במחברת בעפרון. יש לכתוב בעט בצבע כחול כהה או שחור בלבד. אין להשתמש בגולזל מחיקה (טיפקס). אין לכתוב בשוליים משני צידי הדף. מחברת בכתב מרושל משפיעה על תוצאות הסריקה.

שם לכן! השוליים יחתכו לפני הסריקה. לכן, חל איסור מוחלט

— 0000 —
— 0000 —

העמוד המוצג

העדות המוצגת

Handwritten signature or scribble.

הערות המרצה

מחזורי חיים

תקנות 1987

EXHIBIT 10000

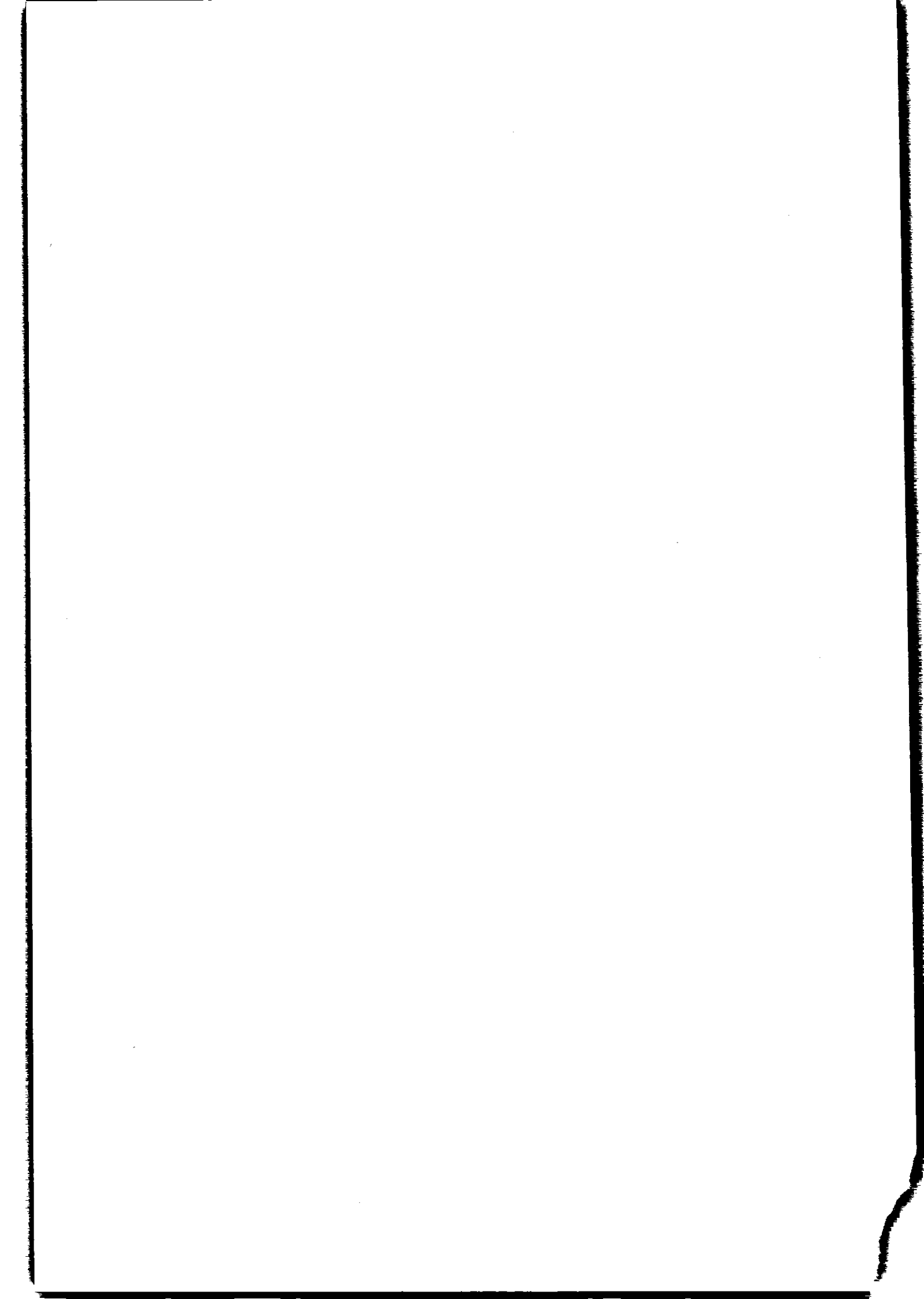

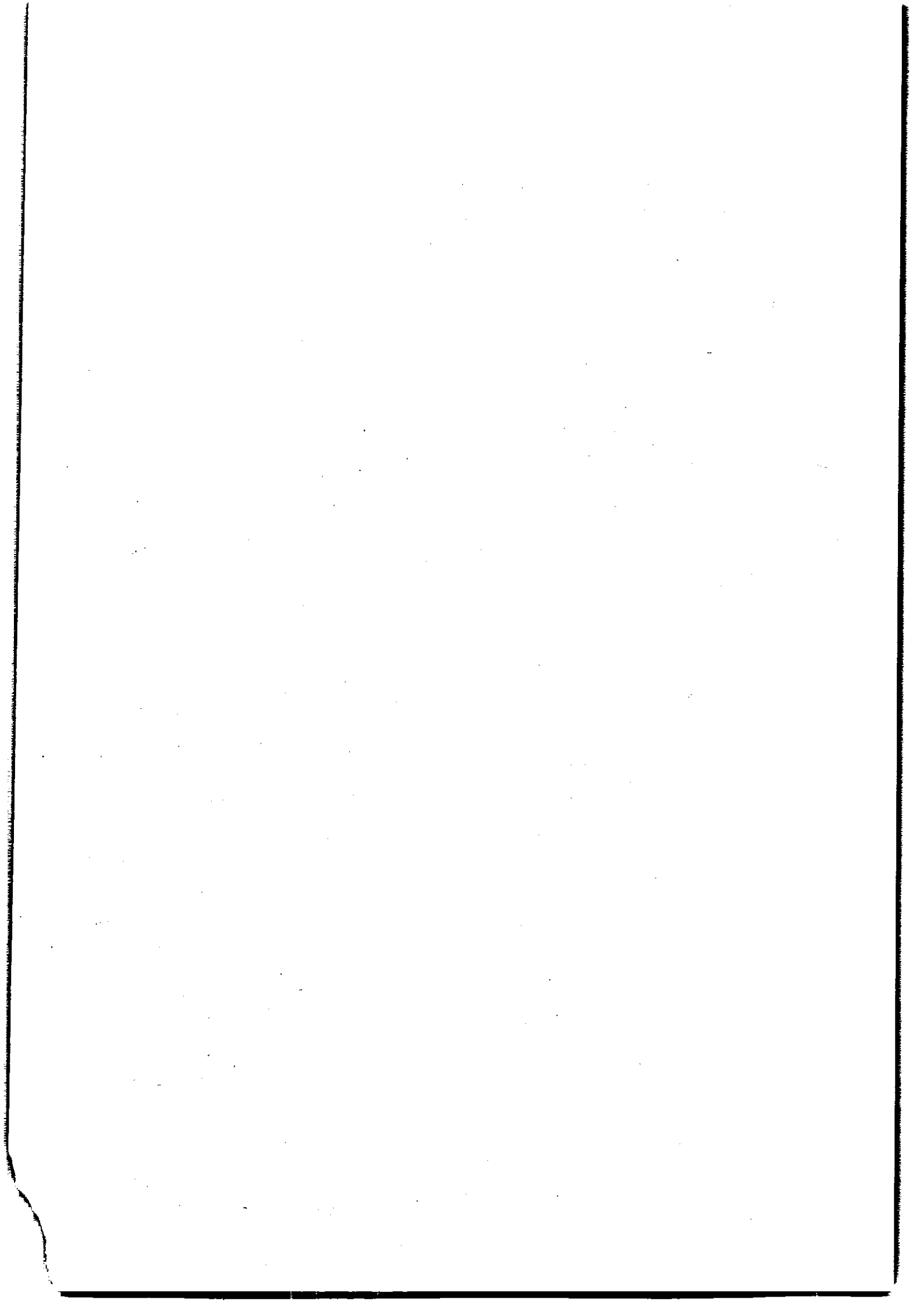

20

מדור הבחינות



אוניברסיטת בר-אילן

מינהל הסטודנטים

מספר סידורי 1341706

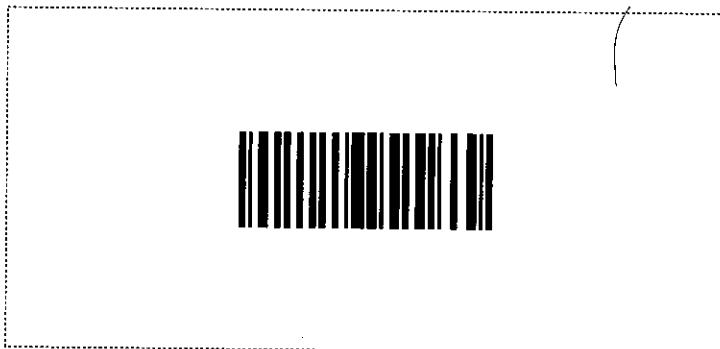

המחברת נבדקה ביום: _____

הציון: _____

חתימת המרצה: _____

מס' סידורי 2 מתוך 2 מחברות

הוראות לנבחן

- עליך להבחן בחדר בו הנך רשום.
- הנח ליד המשגיח בבחינה את הפצ'ק האישיים כגון: תיקים, ספרים, מחברות, מכשירים סולריים, קלמרים וכו'.
- אסור להחזיק בהישג יד חומר הקשור לבחינה/לקורס אלא אם הותר הדבר בכתב על ידי המרצה ורק בהתאם למותר.
- מסור למשגיח/ה על הבחינה תעודת זהות וכרטיס נבחן חתום ותקף לסמסטר בו מתקיימת הבחינה.
- היציאה לשירותים במהלך הבחינה אסורה בהחלט. נשים בהריון ונבחנים באישור מתאים רשאים לבקש מהמשגיח/ה לצאת. היציאה בליווי המשגיח/ה ובהתאם לנוהלי האוניברסיטה.
- נבחן היוצא ללא רשות מחברתו תפסל ותועבר לוועדת משמעת.
- יש להישמע להוראות המשגיח/ה. אין לעזוב את חדר הבחינה ללא קבלת רשות. חל איסור מוחלט לפנות לנבחנים אחרים בכל עניין ודבר. בכל עניין פנה למשגיח/ה.
- בתחילת הבחינה מלא את פרטיך האישיים ע"ג המחברת. תלמיד שקיבל לידו שאלון ואין ברצונו להיבחן, חייב להמתין 1/2 שעה בכיתה מתחילת שנה"ל 2004 - 01 מועד 1/2

בהצלחה!

ועדת המשמעת מזהירה!

נבחן שיימצאו ברשותו חומרי עזר אסורים או ייתפס בהעתקה, ייענש בחומרה עד כדי הרחקתו מהאוניברסיטה.

שנה"ל 2004 - 01 מועד 1/2
 מס' קורס 99-204-01
 מחלקה 3/7/13 תאריך
 המרצה 3/7/13
 מבחן חלק (אם הבחינה בשני חלקים)

הוראות לנבחן בנושא סריקה:

אין לכתוב במחברת בעפרון. יש לכתוב בעט בצבע כחול כהה או שחור בלבד. אין להשתמש בנוזל מחיקה (טיפקס). אין לכתוב בשוליים משני צידי הדף. מחברת בכתב מרושל משפיעה על תוצאות הסריקה.

שם הסטודנט _____
 מס' ת"ז _____
 מחלקה _____
 מספר קורס _____
 תאריך שעה _____
 שם המרצה _____



מספר סידורי 1341706

אוניברסיטת בר-אילן

שובר השתתפות בבחינה

מס' המדבקה _____
 מחברת מס' _____ מתוך _____ מחברות
 שם המשגיח _____

שם לבל! השוליים יחתכו לפני הסריקה. לכן, חל איסור מוחלט לכתוב כאן.

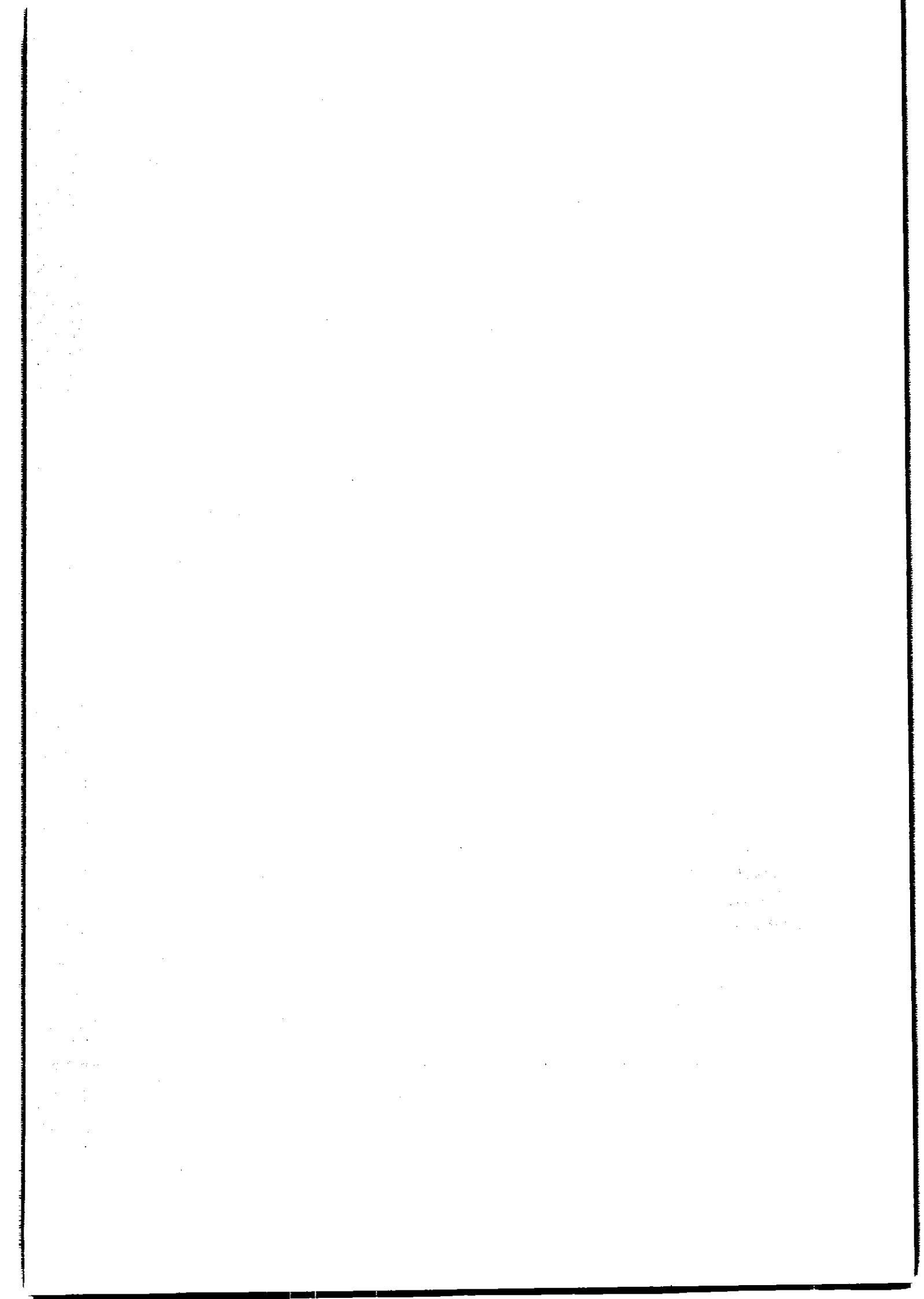

הערות המוצגות

THE END OF THE WORLD

TECHNICAL CENTER

הערות הסרטה

REPRODUCED FROM THE
ORIGINAL DOCUMENT

הערות המרצה

BRITISH MUSEUM

הערות המרצה

