



מדור הבחינות

מינהל הסטודנטים

אוניברסיטת בר-אילן

מספר סידורי 1337951

מס' מח' : 109

שנת: תשמ"ג סמסטר: 2 מועד: 1 מטלה: 1

קורס: 01 204 99 משפט חוקתי



המחברת נבדקה ביום:

90

הציון:

חתימת המרצה:

מס' סידורי 1 מתוך 2 מחברות

הוראות לנבחן

1. עליון להבחן בחדר בו הנך רשום.
2. הנח ליד המשגיח בבחינה את חפציך האישיים כגון: תיקים, ספרים, מחברות, מכשירים סלולריים, קלמרים וכו'.
3. אסור להחזיק בהישג יד חומר הקשור לבחינה/לקורס אלא אם הותר הדבר בכתב על ידי המרצה ורק בהתאם למותר.
4. מסור למשגיח/ה על הבחינה תעודת זהות וכרטיס נבחן חתום ותקף לסמסטר בו מתקיימת הבחינה.
5. היציאה לשירותים במהלך הבחינה אסורה בהחלט. נשים בהריון ונבחנים באישור מתאים רשאים לבקש מהמשגיח/ה לצאת. היציאה בליווי המשגיח/ה ובהתאם לנוהלי האוניברסיטה.
6. נבחן היוצא ללא רשות מחברתו תפסל ותועבר לוועדת משמעת.
7. יש להישמע להוראות המשגיח/ה. אין לעזוב את חדר הבחינה ללא קבלת רשות. חל איסור מוחלט לפנות לנבחנים אחרים בכל עניין ודבר. בכל עניין פנה למשגיח/ה.
8. בתחילת הבחינה מלא את פרטיך האישיים ע"ג המחברת. תלמיד שקיבל לידיו שאלון ואין ברצונו להיבחן, חייב להמתין 1/2 שעה בכיתה מתחילת שנה"ל.

שנה"ל עפר סמסטר ב מועד א
 מס' קורס 99-204-01
 מחלקה ר"ס תאריך 3.7.13
 המרצה 53 אה - ב - מאיך אק
 מבחן חלק (אם הבחינה בשני חלקים) א

בה/א/ה!

ועדת המשמעת מזהירה!
נבחן שיימצאו ברשותו חומרי עזר
אסורים או ייתפס בהעתקה,
ייענש בחומרה עד כדי
הרחקתו מהאוניברסיטה.

הוראות לנבחן בנושא סריקה:

אין לכתוב במחברת בעפרון. יש לכתוב בעט בצבע כחול כהה או שחור בלבד. אין להשתמש בנוזל מחיקה (טיפקס). אין לכתוב בשוליים משני צידי הדף. מחברת בכתב מרושל משפיעה על תוצאות הסריקה.

שם לבל! השוליים יחתכו לפני הסריקה. לכן, חל איסור מוחלט

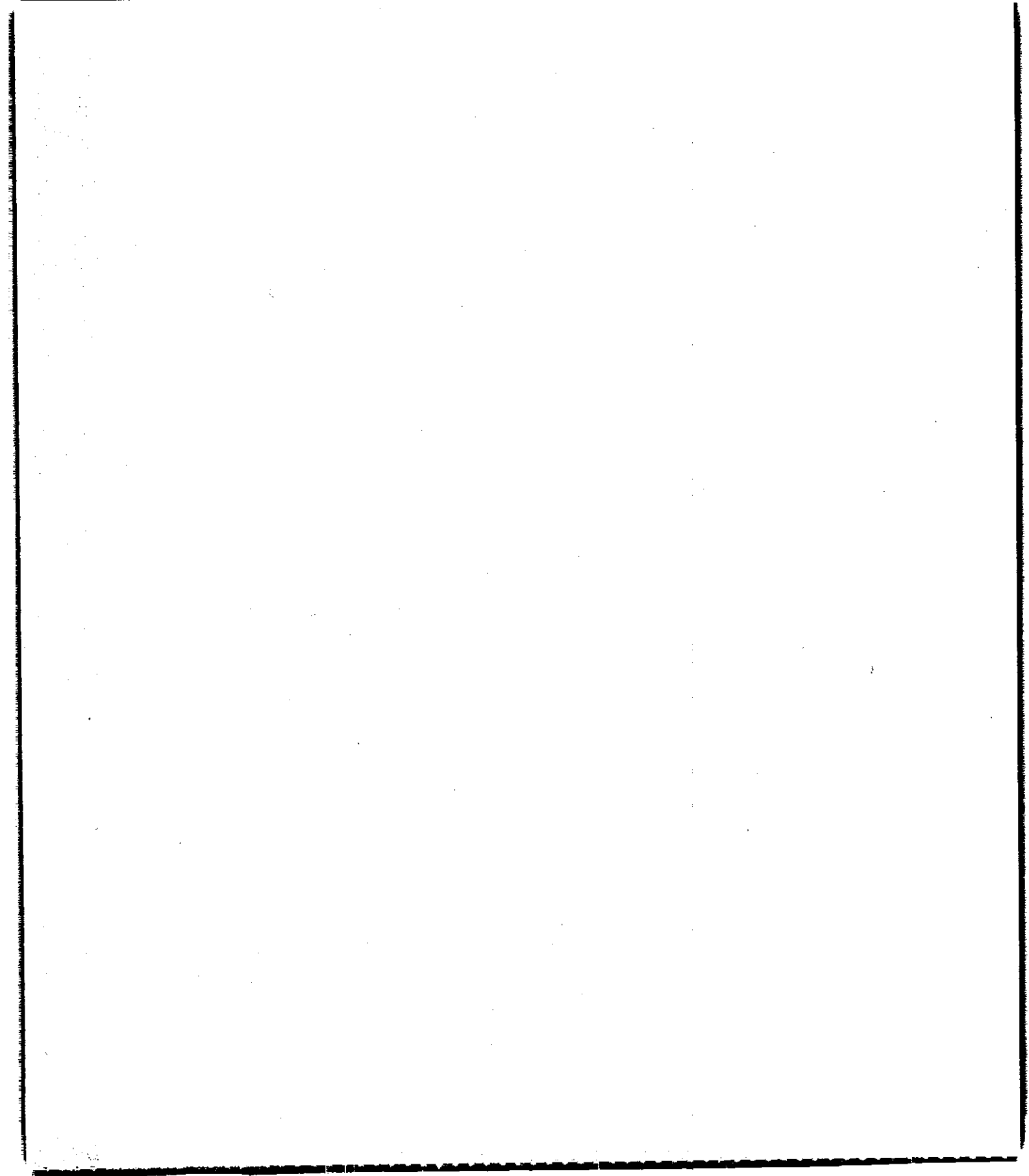

1910

1917 FEBRUARY

העיות הסופית

INSTRUMENT

REGION 10

תעודת הסמכה

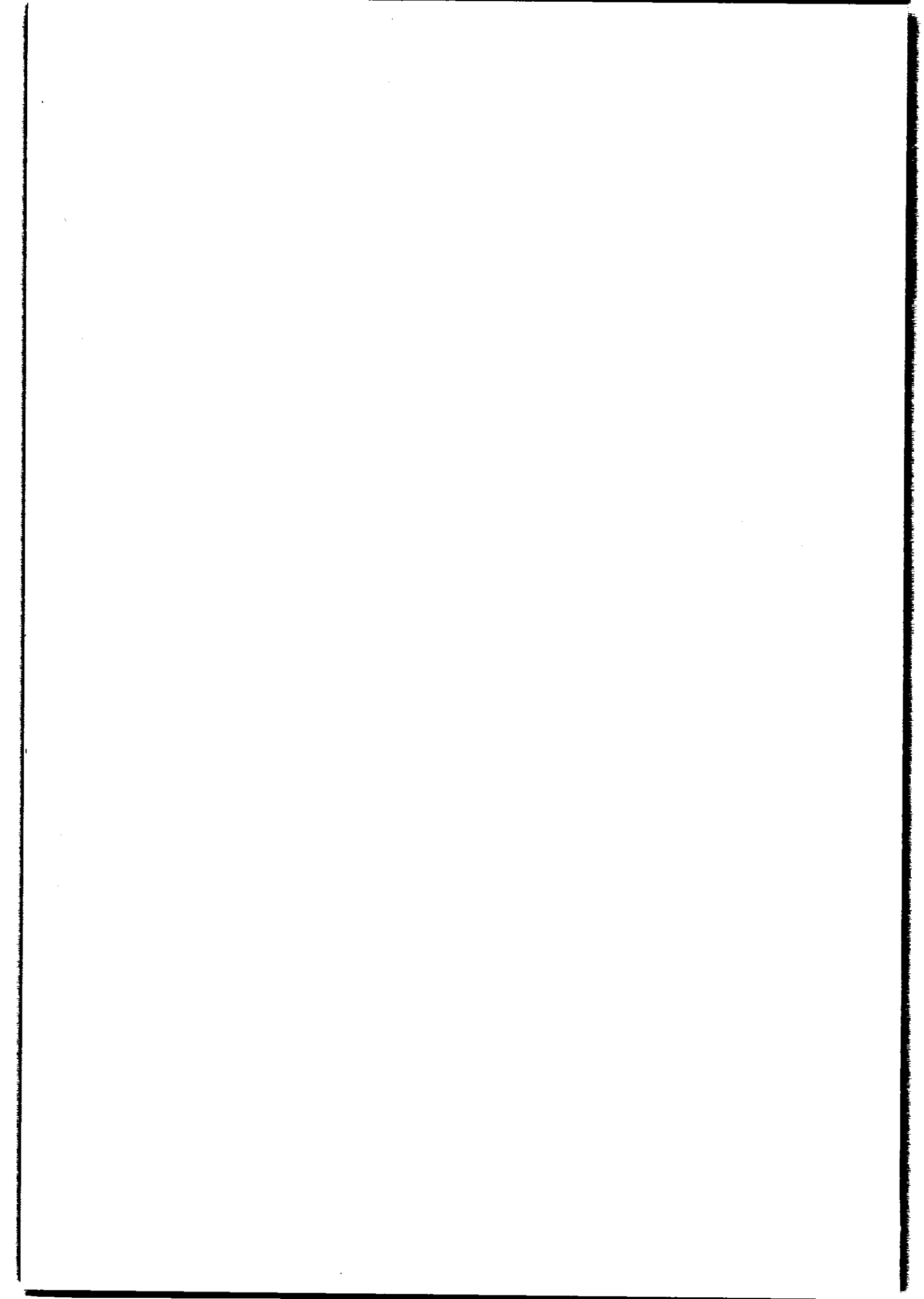

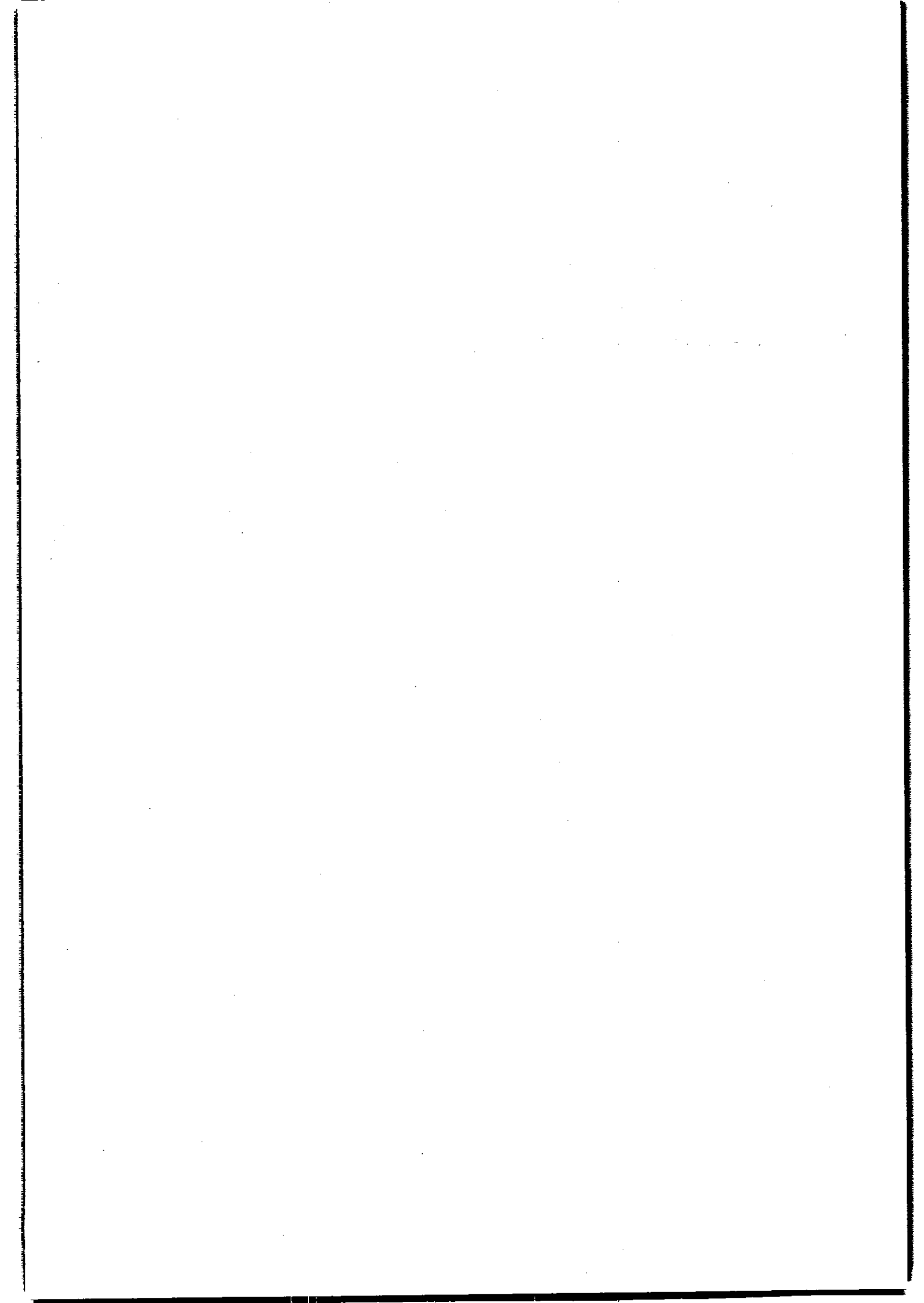



מדור הבחינות

אוניברסיטת בר-אילן

מינהל הסטודנטים

מספר סידורי 1341992

ק"פ 109

המחברת נבדקה ביום: _____

הציון: _____

חתימת המרצה: _____

מס' סידורי 2 מתוך 2 מחברות

הוראות לבחן

- עליך להבחן בחדר בו הנך רשום.
- הנח ליד המשיגה בבחינה את חפציך האישיים כגון: תיקים, ספרים, מחברות, מכשירים סלולריים, קלמרים וכו'.
- אסור להחזיק בהישג יד חומר הקשור לבחינה/לקורס אלא אם הותר הדבר בכתב על ידי המרצה ורק בהתאם למותר.
- מסור למשיגה/ה על הבחינה תעודת זהות וכרטיס נבחן חתום ותקף לסמסטר בו מתקיימת הבחינה.
- היציאה לשירותים במהלך הבחינה אסורה בהחלט.** נשים בהריון ונבחנים באישור מתאים רשאים לבקש מהמשיגה/ה לצאת. היציאה בליווי המשיגה/ה ובהתאם לנהלי האוניברסיטה.
- נבחן היוצא ללא רשות מחברתו תפסל ותועבר לוועדת משמעת.
- יש להישמע להוראות המשיגה/ה. אין לעזוב את חדר הבחינה ללא קבלת רשות. חל איסור מוחלט לפנות לנבחנים אחרים בכל עניין ודבר. **בכל עניין פנה למשיגה/ה.**
- בתחילת הבחינה מלא את פרטיך האישיים ע"ג המחברת. תלמיד שקיבל לידיו שאלון ואין ברצונו להיבחן, חייב להמתין 1/2 שעה בכיתה מתחילת שנה"ל _____ סמסטר _____ מועד _____

מס' קורס 99-204-01

מחלקה _____ תאריך 3.7.13

המרצה _____

מבחן חלק (אם הבחינה בשני חלקים) _____

הוראות לבחן בנושא סריקה:

אין לכתוב במחברת בעפרון. יש לכתוב בעט בצבע כחול כהה או שחור בלבד. אין להשתמש בנוזל מחיקה (טיפקס). אין לכתוב בשוליים משני צידי הדף. מחברת בכתב מרושל משפיעה על תוצאות הסריקה.

שם הסטודנט _____

מס' ת"ז _____

מחלקה _____

מספר קורס _____

תאריך _____ שעה _____

שם המרצה _____

מספר סידורי 1341992

אוניברסיטת בר-אילן

שובר השתתפות בבחינה

מס' המדבקה _____

מחברת מס' _____ מתוך _____ מחברות

שם המשיגה _____

שם לכן השוליים יחתכו לפני הסריקה. לכן, חל איסור מוחלט לכתוב כאן.

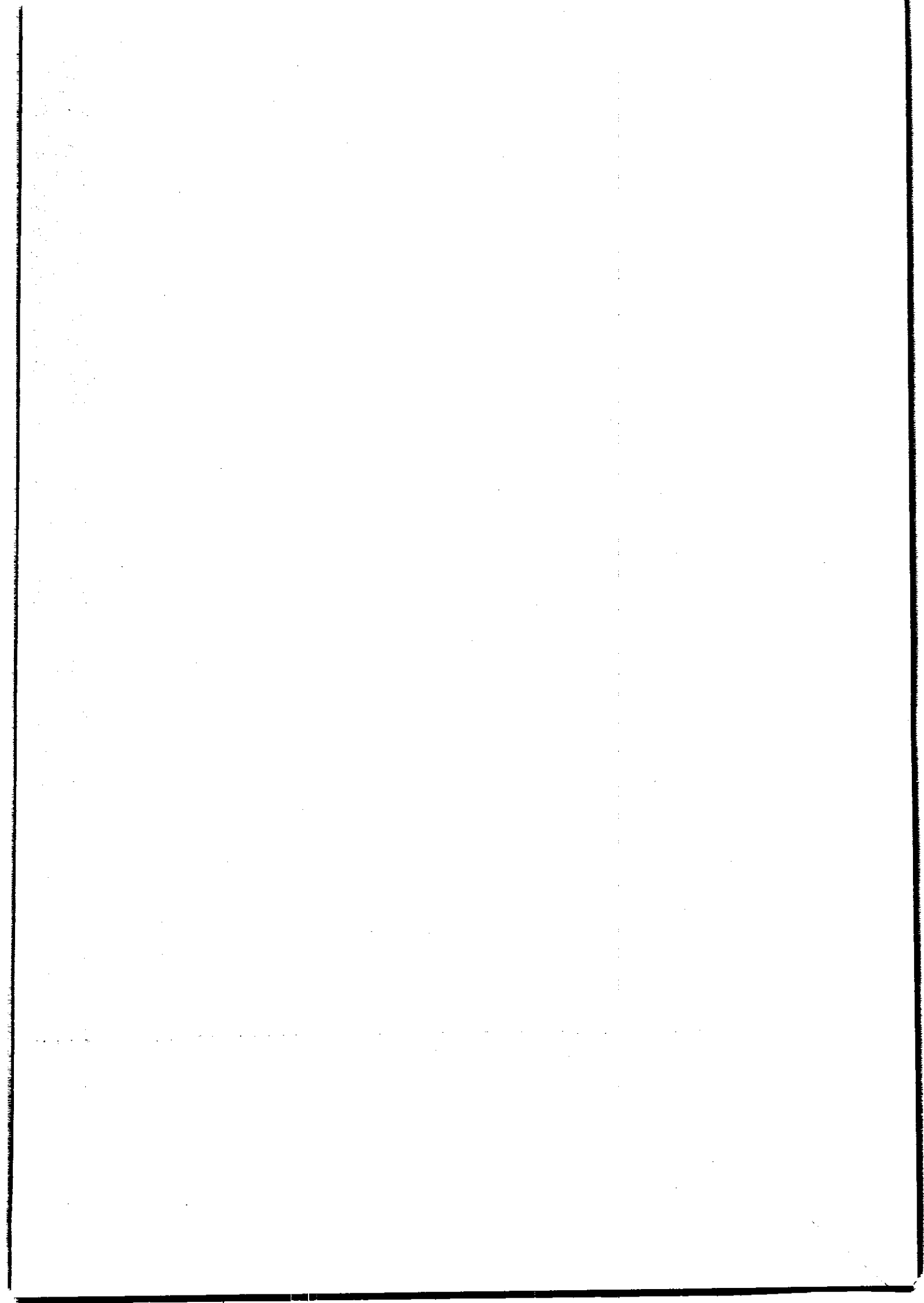

משרד המשפטים

THE UNIVERSITY OF CHICAGO

1940

ENCLOSURE

מחזור תשנ"ה

1917

הערות המרצה

EXHIBIT 1000

העמותה המוצעה

