



מדור הבחינות

אוניברסיטת בר-אילן

מינהל הסטודנטים

מספר סידורי 3041750

מס' מח': 8

שנת: תשע"ה סמסטר: 1 מועד: 1 מטלה: 1  
קורס: 99 152 01 תולדות המחשבה המדינית



המחברת נבדקה ביום: \_\_\_\_\_

הציון: 93

חתימת המרצה: אשן

מס' סידורי 1 מתוך 2 מחברות

**הוראות לבחן**

1. הבחינה תלמיד שעזב את האולם אחרי חלוקת השאלונים או לא מסר את מחברתו עד תום הבחינה או מסר מחברת ריקה - דינו כדין נכשל.
2. קריאת השאלון מותרת רק לאחר קבלת רשות המשיג/ה.
3. יש לכתוב את התשובות בדיו, בכתב ברור ונקי על עמוד אחד של כל דף. אין לכתוב בשוליים, הכותב טיוטה יקדיש לה את הצד הימני של המחברת ואת ההעתקה הנקייה יכתוב בצד השמאלי. את הטיוטה יש למחוק בהעברת קו. אסור לתלוש דפים מן המחברת.
4. נבחן שעבא עברת משמעת ו/או אי ציות להוראות הכתובות והנחיות המשיג/ה יועמד לדין משמעת.
5. משך זמן הבחינה מצויין בראש השאלון. עם הודעת המשיג/ה כי תם הזמן, על הנבחן להפסיק את הבחינה, למסור את המחברת עם השאלון ולצאת מאולם הבחינה. מחברת שלא נמסרה בתום ההודעה לא תיבדק.
6. אחזקת מכשיר טלפון סלולרי (אפילו סגור) ברשות הנבחן, מביא לפסילה מיידיית של הקורס.

בהתאמה!

1. עליך להבחן בחדר בו הנך רשום.
2. הנח ליד המשיג/ה בבחינה את כל חפציך האישיים כגון: תיקים, ספרים, מחברות, מכשירים סלולריים, קלמרים וכו'. השימוש במחשב נייד אסור.
3. אסור להחזיק בהישג יד חומר הקשור לבחינה/לקורס אלא אם הותר הדבר בכתב על ידי המרצה ורק בהתאם למותר.
4. מסור למשיג/ה על הבחינה תעודת זהות וכרטיס נבחן חתום ותקף לסמסטר בו מתקיימת הבחינה.
5. היציאה לשירותים במהלך הבחינה בהתאם להנחיות המשיג/ה. נשים בהריון ונבחנים באישור מתאים רשאים לבקש מהמשיג/ה לצאת. היציאה בליווי המשיג/ה ובהתאם לכוהלי האוניברסיטה.
6. נבחן היוצא ללא רשות מכל סיבה שהיא מחברתו תפסל ותועבר לועדת משמעת.
7. יש להישמע להוראות המשיג/ה. אין לעזוב את חדר הבחינה ללא קבלת רשות. חל איסור מוחלט לפנות לבחנים אחרים בכל עניין ודבר. בכל עניין פנה למשיג/ה.
8. בתחילת הבחינה מלא את פרטיך האישיים ע"ג המחברת. תלמיד שקיבל לידיו שאלון ואין ברצונו להיבחן, חייב להמתין 1/2 שעה בכיתה מתחילת שנה"ל \_\_\_\_\_ סמסטר \_\_\_\_\_ מועד \_\_\_\_\_  
מס' קורס 99-152-01  
מחלקה מלפא תאריך 26.2.11  
המרצה אשן

**ועדת המשמעת מזהירה!**

נבחן שיימצאו ברשותו חומרי עזר

אסורים או ייתפס בהעתקה,

ייענש בחומרה עד כדי

הרחקתו מהאוניברסיטה.

מבחן חלק (אם הבחינה בשני חלקים)

**הוראות לבחן בנושא סריקה:**

אין לכתוב במחברת בעפרון. יש לכתוב בעט בצבע כחול כהה או שחור בלבד. אין להשתמש בנוזל מחיקה (טיפקס). אין לכתוב בשוליים משני צידי הדף. מחברת בכתב מהושל משפיעה על תוצאות הסריקה.

שם לכו! השוליים יחתכו לפני הסריקה. לכן, חל איסור מוחלט

304720



[The page contains extremely faint and illegible text, likely bleed-through from the reverse side of the document. The text is arranged in approximately 25 horizontal lines across the page.]



---

תעודת הזהירה

---



---

---

EXHIBIT 100





[The page contains extremely faint and illegible text, likely due to low contrast or scanning quality. The text is organized into several paragraphs and possibly a list or table structure, but the content is unreadable.]

התשובות והשאלות - חלק 1

השאלה - מהו המושג של "התאמה" (fit) בין המודל והנתונים?
תשובה - התאמה היא המידה בה המודל מתאר את הנתונים בצורה הטובה ביותר.

השאלה - מהו המושג של "הפרש" (error) בין המודל והנתונים?
תשובה - הפרש הוא ההבדל בין הערך המצוי לזה המודל.

השאלה - מהו המושג של "הטעות" (bias) במודל?
תשובה - הטעות היא ההפרש בין הערך המצוי לזה המודל.

השאלה - מהו המושג של "השגיאה" (variance) במודל?
תשובה - השגיאה היא המידה בה המודל משתנה בצורה אקראית.

השאלה - מהו המושג של "ההתאמה" (fit) בין המודל והנתונים?
תשובה - התאמה היא המידה בה המודל מתאר את הנתונים בצורה הטובה ביותר.

השאלה - מהו המושג של "הפרש" (error) בין המודל והנתונים?
תשובה - הפרש הוא ההבדל בין הערך המצוי לזה המודל.

השאלה - מהו המושג של "הטעות" (bias) במודל?
תשובה - הטעות היא ההפרש בין הערך המצוי לזה המודל.

השאלה - מהו המושג של "השגיאה" (variance) במודל?
תשובה - השגיאה היא המידה בה המודל משתנה בצורה אקראית.

השאלה - מהו המושג של "ההתאמה" (fit) בין המודל והנתונים?
תשובה - התאמה היא המידה בה המודל מתאר את הנתונים בצורה הטובה ביותר.

השאלה - מהו המושג של "הפרש" (error) בין המודל והנתונים?
תשובה - הפרש הוא ההבדל בין הערך המצוי לזה המודל.

השאלה - מהו המושג של "הטעות" (bias) במודל?
תשובה - הטעות היא ההפרש בין הערך המצוי לזה המודל.

השאלה - מהו המושג של "השגיאה" (variance) במודל?
תשובה - השגיאה היא המידה בה המודל משתנה בצורה אקראית.

השאלה - מהו המושג של "ההתאמה" (fit) בין המודל והנתונים?
תשובה - התאמה היא המידה בה המודל מתאר את הנתונים בצורה הטובה ביותר.

[Faint, illegible text covering the majority of the page, possibly bleed-through from the reverse side.]

1950

[Faint, illegible text at the bottom of the page, possibly bleed-through from the reverse side.]



[The page contains faint, illegible text, likely bleed-through from the reverse side of the document. The text is too light to transcribe accurately.]

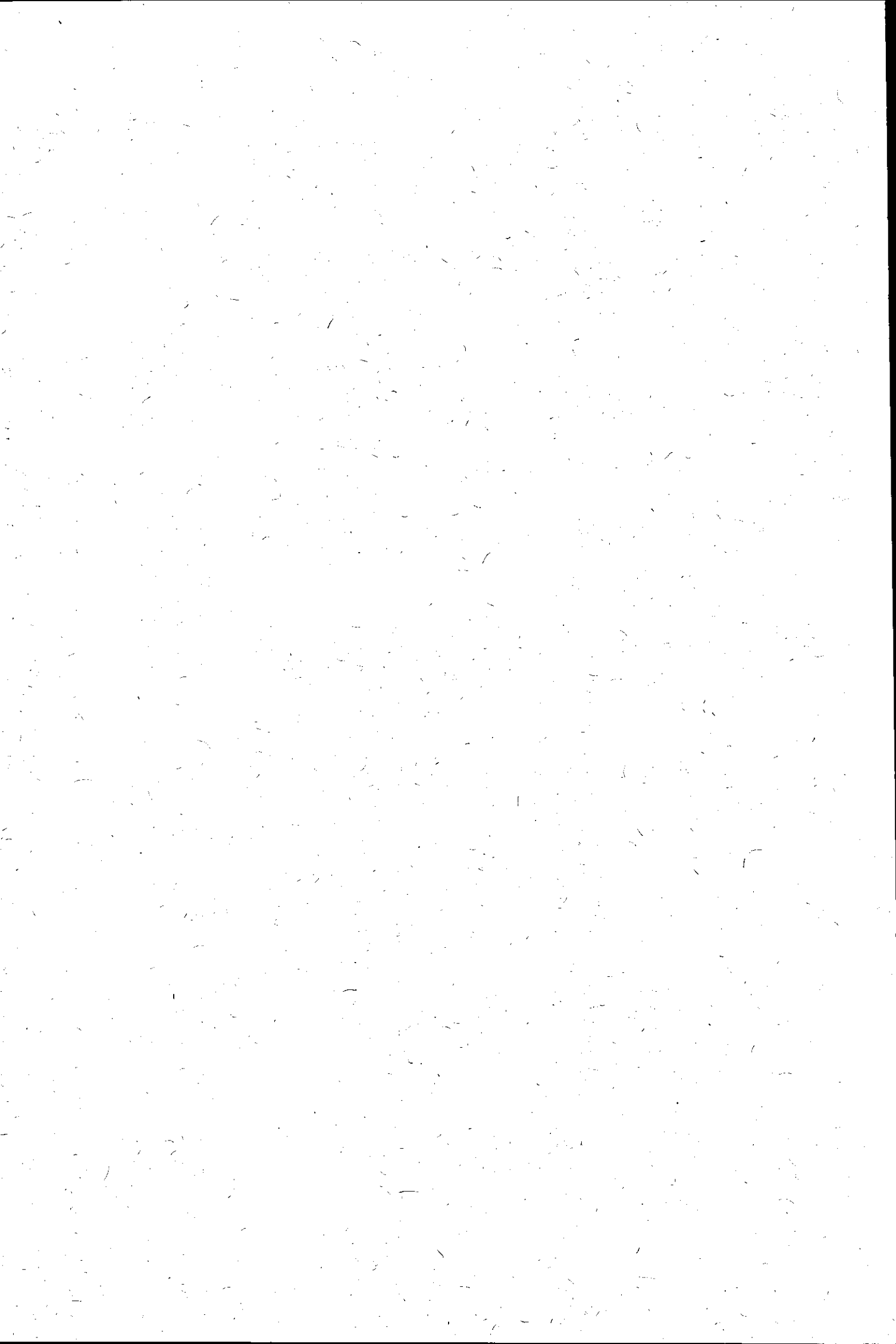



פרויקט בע"מ

טל. 03-5604070





מדור הבחינות

אוניברסיטת בר-אילן

מינהל הסטודנטים

מספר סידורי 3020973

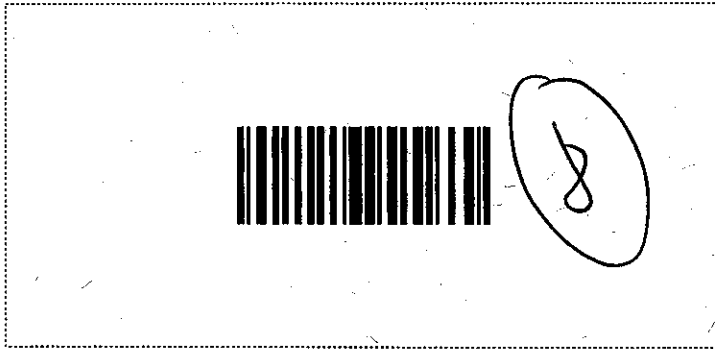

המחברת נבדקה ביום: \_\_\_\_\_

הציון: \_\_\_\_\_

התימת המרצה: \_\_\_\_\_

מס' סידורי 2 מתוך 2 מחברות

**הוראות לנבחן**

1. עליך להבחן בחדר בו הנך רשום.
2. הנח ליד המשיגה בבחינה את כל חפציך האישיים כגון: תיקים, ספרים, מחברות, מכשירים סלולריים, קלמרים וכו'. השימוש במחשב נייד אסור.
3. אסור להחזיק בהישג יד חומר הקשור לבחינה/לקורס אלא אם הותר הדבר בכתב על ידי המרצה ורק בהתאם למותר.
4. מסור למשיגה/ה על הבחינה תעודת זהות וכרטיס נבחן תתום ותקף לסמסטר בו מתקיימת הבחינה.
5. **היציאה לשירותים במהלך הבחינה בהתאם להנחיות המשיגה/ה.** נשים בהריון ונבחנים באישור מתאים רשאים לבקש מהמשיגה/ה לצאת. היציאה בליווי המשיגה/ה ובהתאם לנוהלי האוניברסיטה.
6. נבחן היוצא ללא רשות מכל סיבה שהיא מחברתו תפסל ותועבר לועדת משמעת.
7. יש להישמע להוראות המשיגה/ה. אין לעזוב את חדר הבחינה ללא קבלת רשות. חל איסור מוחלט לפנות לנבחנים אחרים בכל עניין ודבר. **בכל עניין פנה למשיגה/ה.**
8. בתחילת הבחינה מלא את פרטיך האישיים ע"ג המחברת. תלמיד שקיבל לידיו שאלון ואין ברצונו להיבחן, חייב להמתין 1/2 שעה בכיתה מתחילת שנה"ל \_\_\_\_\_ סמסטר \_\_\_\_\_ מועד \_\_\_\_\_

9. קריאת השאלון מותרת רק לאחר קבלת רשות המשיגה/ה.
10. יש לכתוב את התשובות בדיו, בכתב ברור ונקי על עמוד אחד של כל דף. אין לכתוב בשוליים, הכותב טיטה יקדיש לה את הצד הימני של המחברת ואת ההעתקה הנקיה יכתוב בצד השמאלי. את הטיטה יש למחוק בהעברת קו. אסור לתלוש דפים מן המחברת.
11. נבחן שעבא עברת משמעת ו/או אי ציות להוראות הכתובות והנחיות המשיגה/ה יועמד לדין משמעת.
12. משך זמן הבחינה מצויין בראש השאלון. עם הודעת המשיגה/ה כי תם הזמן, על הנבחן להפסיק את הבחינה, למסור את המחברת עם השאלון ולצאת מאולם הבחינה. מחברת שלא נמסרה בתום ההודעה לא תיבדק.
13. אחזקת מכשיר טלפון סלולרי (אפילו סגור) ברשות הנבחן, מביא לפסילה מיידיית של הקורס.

בה/3א

**ועדת המשמעת מזהירה!**

נבחן שיימצאו ברשותו חומרי עזר

אסורים או ייתפס בהעתקה,

ייענש בחומרה עד כדי

הרחקתו מהאוניברסיטה.

שנה"ל \_\_\_\_\_ סמסטר \_\_\_\_\_ מועד \_\_\_\_\_  
 מס' קורס 99-152-01  
 מחלקה \_\_\_\_\_ תאריך 26.2.15  
 המרצה \_\_\_\_\_

מבחן חלק (אם הבחינה בשני חלקים)

**הוראות לנבחן בנושא סריקה:**

אין לכתוב במחברת בעפרון. יש לכתוב בעט בצבע כחול כהה או שחור בלבד. אין להשתמש בנוזל מחיקה (טיפקס). אין לכתוב בשוליים משני צידי הדף. מחברת בכתב מרושל משפיעה על תוצאות הסריקה.

**שם הסטודנט** \_\_\_\_\_

**מס' ת"ז** \_\_\_\_\_

**מחלקה** \_\_\_\_\_

**מספר קורס** \_\_\_\_\_

**תאריך** \_\_\_\_\_ **שעה** \_\_\_\_\_

**שם המרצה** \_\_\_\_\_

**מספר סידורי** 3020973

**אוניברסיטת בר-אילן**

**שובר השתתפות בבחינה**

**מס' המדבקה** \_\_\_\_\_

**מחברת מס' מתוך מחברות** \_\_\_\_\_

**שם המשיגה** \_\_\_\_\_

שם לבל! השוליים יחתכו לפני הסריקה. לכן, חל איסור מוחלט לכתוב כאן.

3030273



1-28-1918

3. מיליון דולר - כמה זה אומר? כמה זה אומר? כמה זה אומר?

אם יש לך 1 מיליון דולר, אתה יכול לקנות הרבה דברים. אתה יכול לקנות בית, אוטו, או אפילו מסעדה.

אם יש לך 10 מיליון דולר, אתה יכול לקנות הרבה דברים. אתה יכול לקנות בית, אוטו, או אפילו מסעדה.

אם יש לך 100 מיליון דולר, אתה יכול לקנות הרבה דברים. אתה יכול לקנות בית, אוטו, או אפילו מסעדה.

48  
50



---

2025 RELEASE UNDER E.O. 14176

2025年1月1日



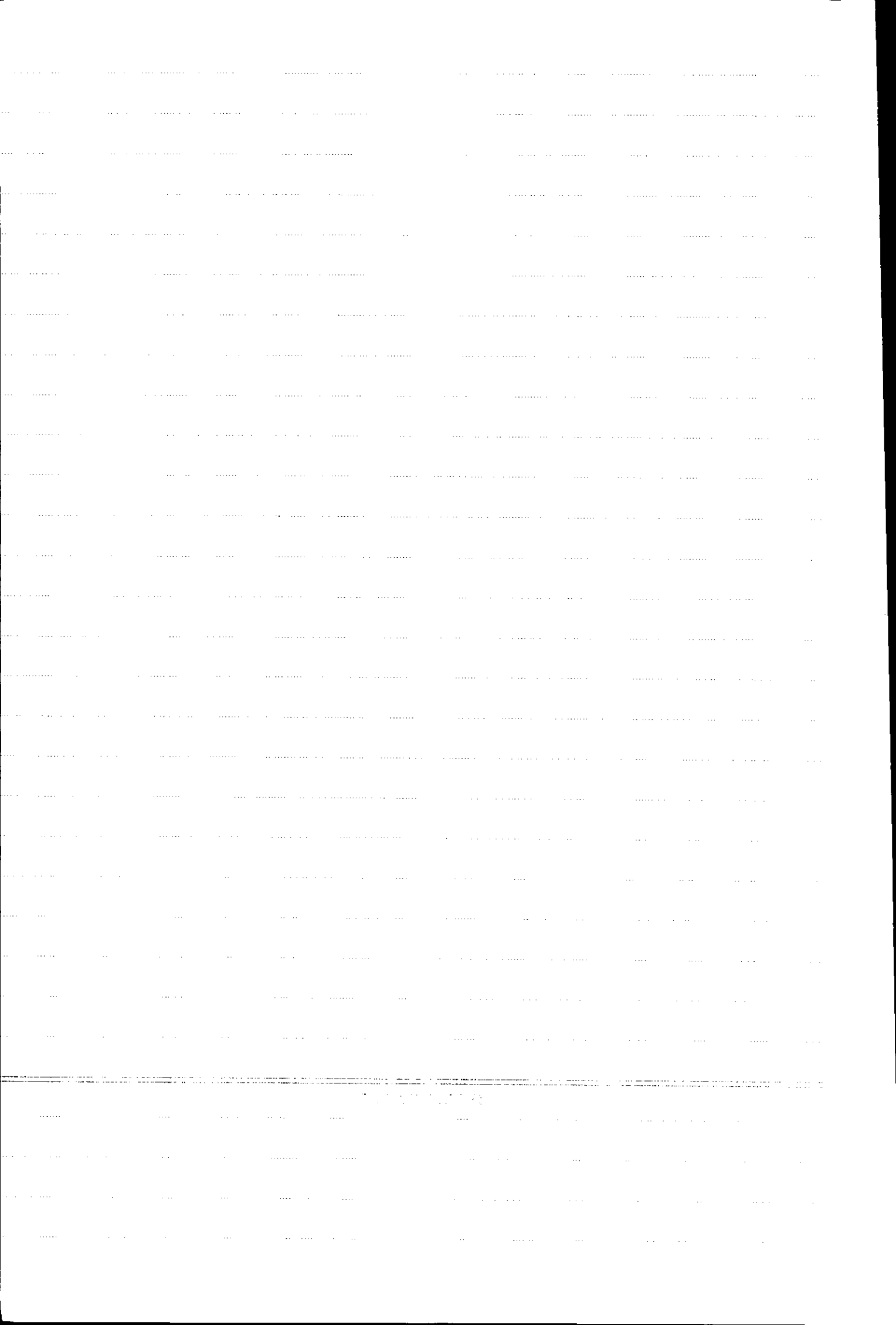



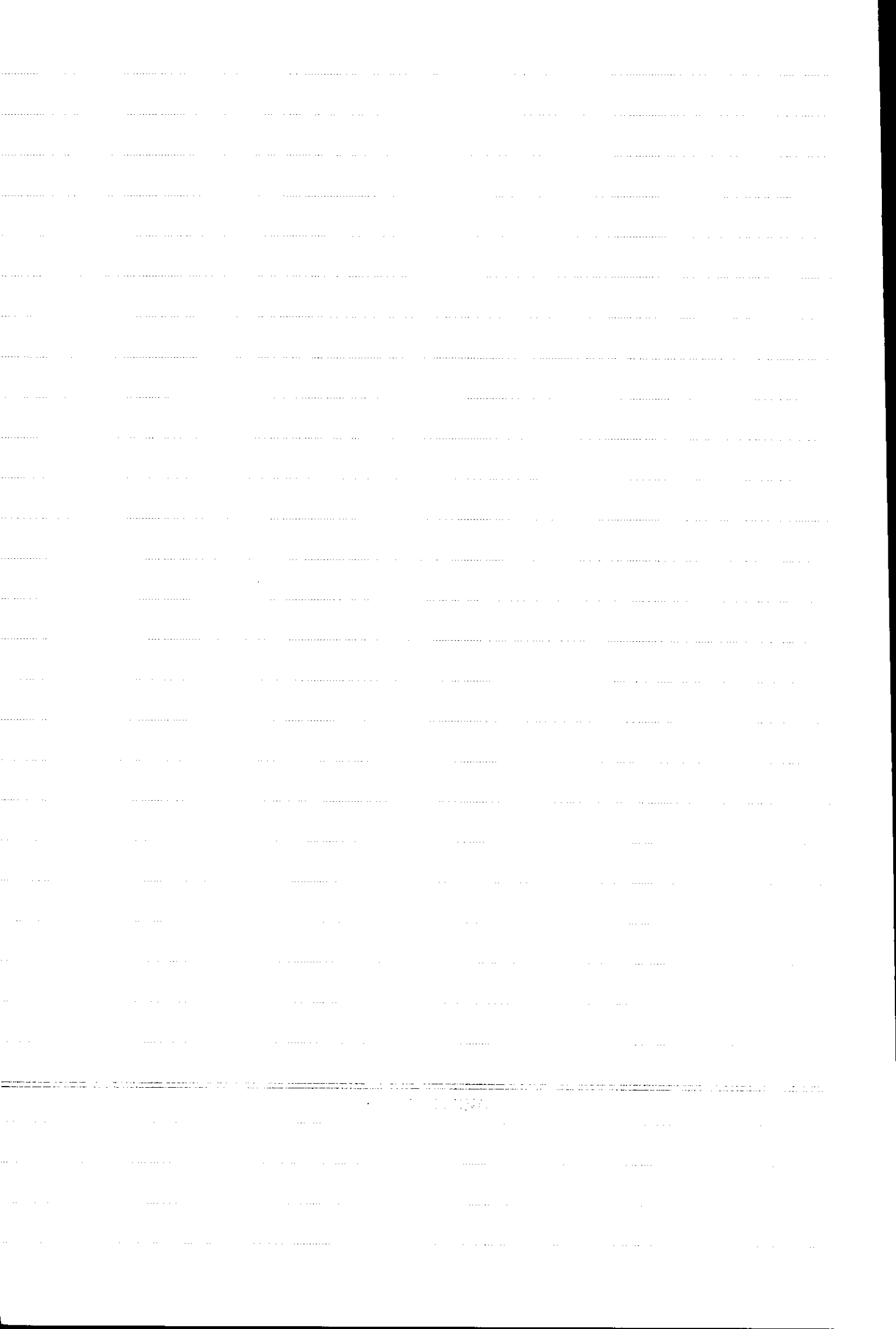

[The page contains extremely faint, illegible text that appears to be bleed-through from the reverse side of the document. The text is arranged in approximately 25 horizontal lines across the page. A faint horizontal line is visible near the bottom of the page, approximately 80% down the vertical axis.]

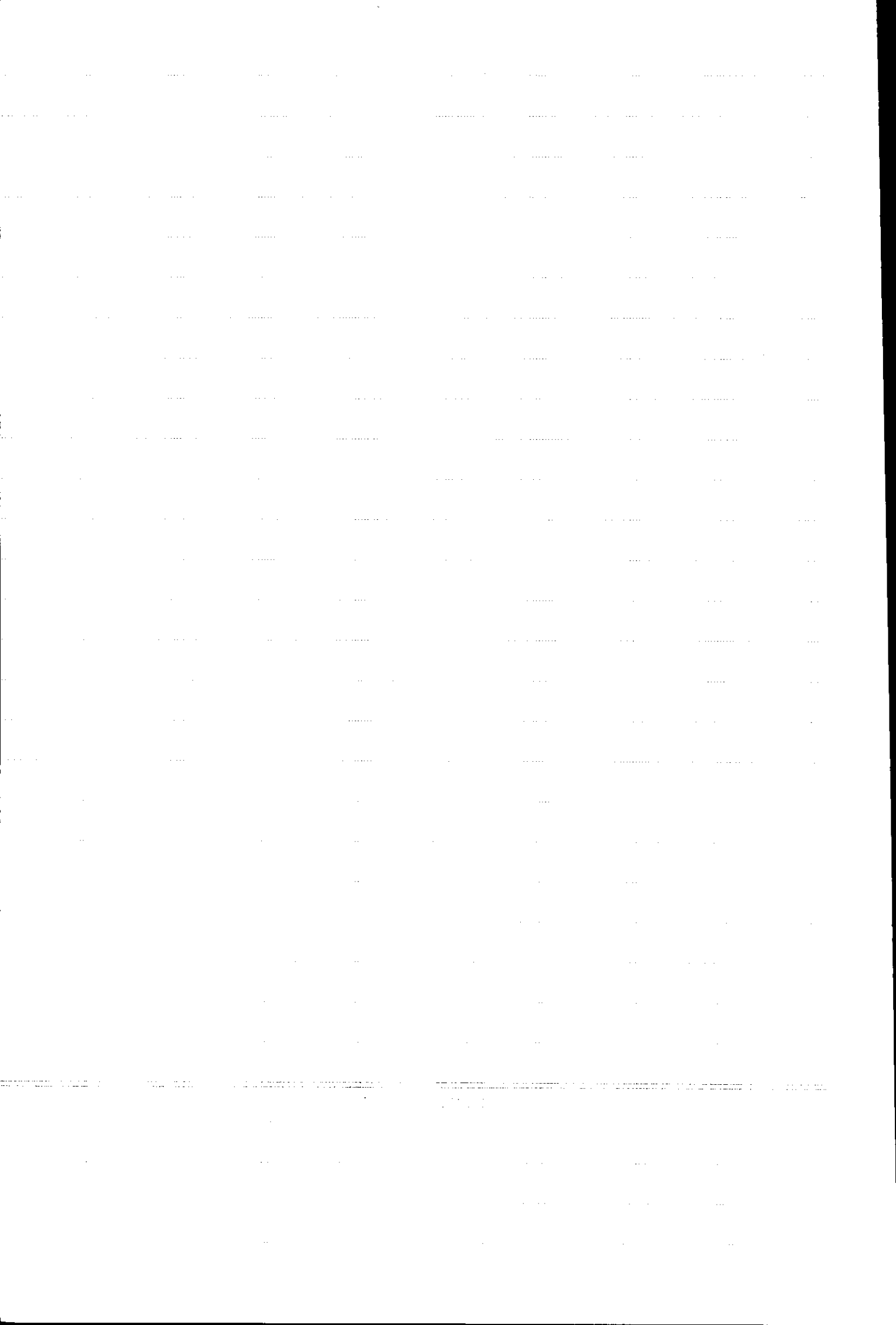

[Faint, illegible text covering the majority of the page, possibly bleed-through from the reverse side.]

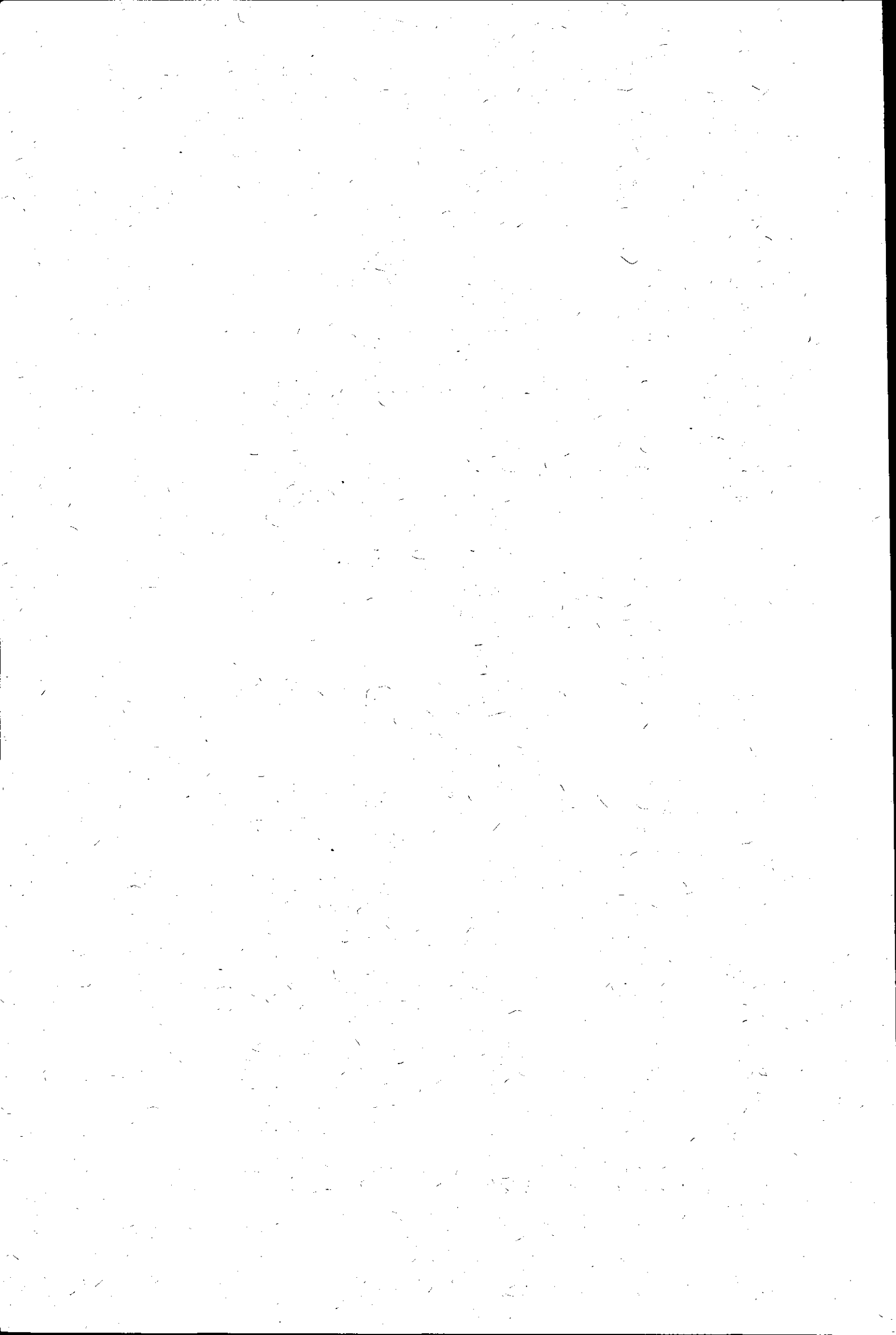



רשמי

טל. 03-5604070