

דף סיכום בחינה**מזהה בחינה: 001000242759 מזהה סטודנט: 00000192212****שם קורס: ספרות השו"ת**

מספר שאלה	תיאור	הערה	ציון מירבי	ציון שאלה סופי
1.1			2.00	2.00
1.2			2.00	2.00
1.3			2.00	2.00
1.4			2.00	2.00
1.5			2.00	2.00
2.1			15.00	15.00
2.2			15.00	15.00
3	חוות דעת א'		30.00	30.00
4	חוות דעת ב'	[ניתנו עוד 2 נק' בנזם על השאלה הקודמת (ידיעת פירוש המילה גונדולית)]	30.00	22.00

ציון בחינה סופי : 92.00**הבחינה הבדוקה בעמודים הבאים**



מדור הבחינות

מינהל הסטודנטים

אוניברסיטת בר-אילן

מספר סידורי 1828221

מס' מח': 22

מטלה: 1.1

שנת: תש"ף סמסטר: 1 מועד: 1

קורס: 99570-01 ספרות השו"ת

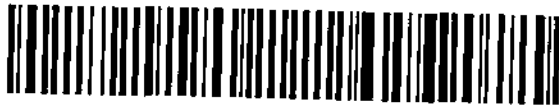

00100024275900000192212

המחברת נבדקה ביום: _____

הציין: _____

חתימת המרצה: _____

מס' סידורי _____ מתוך _____ מחברות

הוראות לבחן

- 1. הבחינה תלמיד שעזב את האולם אחרי חלוקת השאלונים או לא מסר את מחברתו עד תום הבחינה או מסר מחברת ריקה - זינו כדין נכשל.
- 2. קריאת השאלון מותרת רק לאחר קבלת רשות המשיג/ה.
- 3. יש לכתוב את התשובות בדיו, בכתב ברור ונקי על עמוד אחד של כל דף. אין לכתוב בשוליים, הכותב טיוטה יקדיש לה את הצד הימני של המחברת ואת ההעתקה הנקיה יכתוב בצד השמאלי. את הטיוטה יש למחוק בהעברת קו. אסור לתלוש דפים מן המחברת.
- 4. נבחן שעבר עברת משמעת ו/או אי ציות להוראות הכתובות והנחיות המשיג/ה יועמד לדין משמעתי.
- 5. משך זמן הבחינה מצויין בראש השאלון. עם הודעת המשיג/ה כי תם הזמן, על הנבחן להפסיק את הבחינה, למסור את המחברת עם השאלון ולצאת מאולם הבחינה. מחברת שלא נמסרה בתום ההודעה לא תיבדק.
- 6. אחזקת מכשיר טלפון סלולרי (אפילו סגור) ברשות הנבחן, מביאה לפסילה מיידיה של הקורס.

- 1. עליך להיבחן בחדר בו הנך רשום.
- 2. הנח ליד המשיג/ה בבחינה את כל חפצייך האישיים כגון: תיקים, ספרים, מחברות, מכשירים סלולריים, קלמרים וכו'. השימוש במחשב נייד אסור.
- 3. אסור להחזיק בהישג יד תומר הקשור לבחינה/לקורס אלא אם הותר הדבר בכתב על ידי המרצה ורק בהתאם למותר.
- 4. מסור למשיג/ה על הבחינה תעודת זהות וזכרטיס נבחן חתום ותקף לסמסטר בו מתקיימת הבחינה.
- 5. היציאה לשירותים במהלך הבחינה בהתאם להנחיות המשיג/ה. נשים בהריון ובכנים באישור מתאים רשאים לבקש מהמשיג/ה לצאת. היציאה בליווי המשיג/ה ובהתאם לנוהלי האוניברסיטה.
- 6. נבחן היוצא ללא רשות מכל סיבה שהיא מחברתו תיפסל ותועבר הודעת משמעת.
- 7. יש להישמע להוראות המשיג/ה. אין לעזוב את חדר הבחינה ללא קבלת רשות. חל איסור מוחלט לפנות לנבחנים אחרים בכל עניין ודבר. בכל עניין פנה למשיג/ה.
- 8. בתחילת הבחינה מלא את פרטיך האישיים ע"ג המחברת. תלמיד שקיבל לידיו שאלון ואין ברצונו להיבחן, חייב להמתין 1/2 שעה בכיתה מתחילת

בהצאה

ועדת המשמעת מזהירה!

נבחן שיימצאו ברשותו חומרי עזר

אסורים או ייתכס בהעתקה,

ייענש בחומרה עד כדי

הרחקתו מהאוניברסיטה.

שנה"ל תש"פ סמסטר א מועד א

מס' קורס 99570-01

מחלקה P. Coen תאריך 21/1/20

המרצה ד"ר קופלס יצחק

מבחן חלק (אם הבחינה בשני חלקים)

הוראות לבחן בנושא סריקה:

אין לכתוב במחברת בעפרון. יש לכתוב בעט בצבע כחול כהה או שחור בלבד. אין להשתמש בנוזל מחיקה (טיפקס). אין לכתוב בשוליים משני צידי הדף. מחברת בכתב מרושל משפיעה על תוצאות הסריקה.

שם לב! השוליים יחשבו יחדיו ויפסלו! חל איסור מוחלט

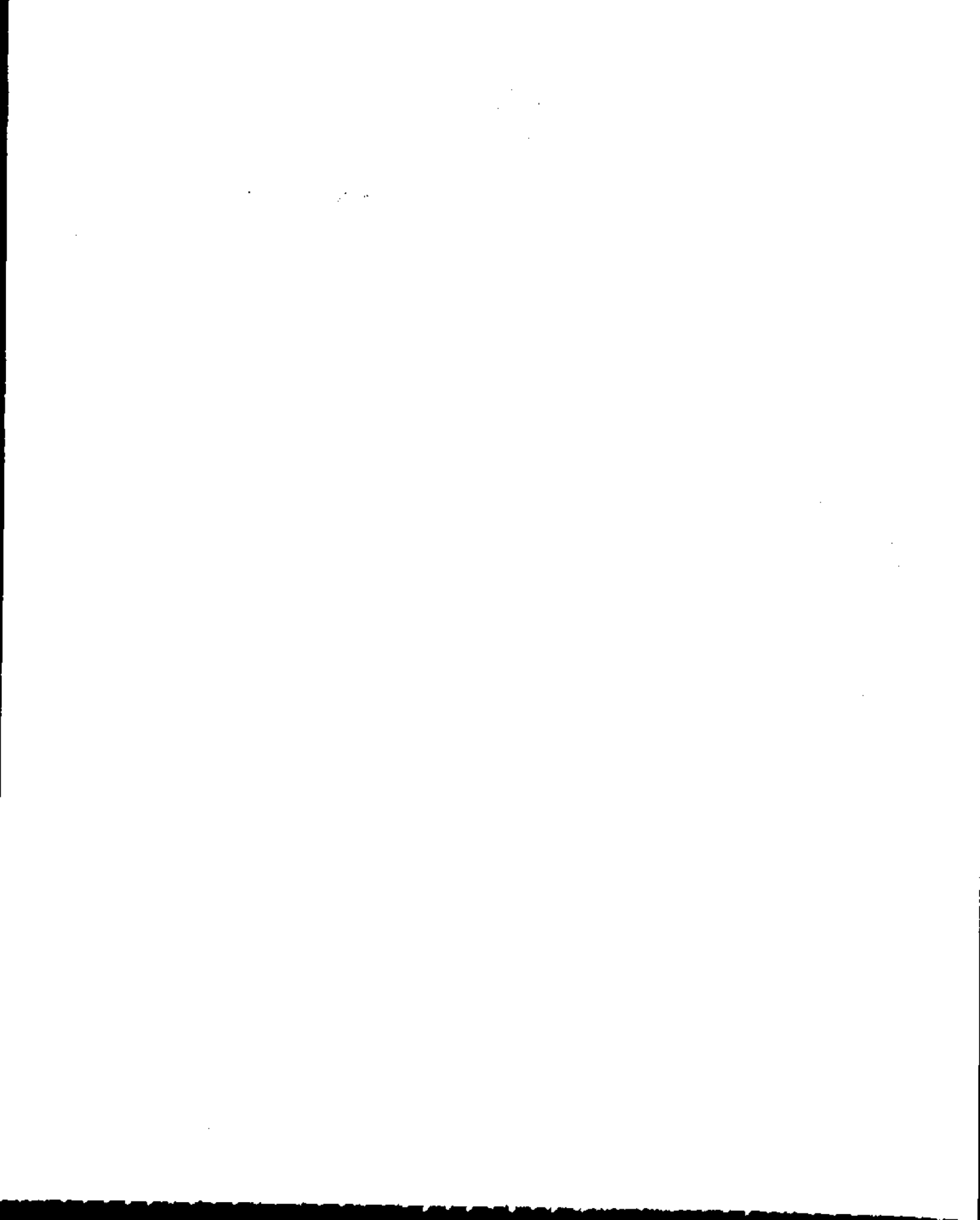

הערות המרצה

- שאלה 1 ✓
(1.1) א. אמת
- (1.2) ב. שקר
- (1.3) ג. שקר
- (1.4) 3. אמת
- (1.5) ד. אמת

שאלה 2 ← ע"א מופיע בסוף השאלה ה-3

סורי (5)

~~אדם קבולו היו שני מכתבים רוחניים בהם היה ב' הוסיף - סורא ומחזיקים. בראש ישיבת סורא עמד רב מפורסם מאין, אשר לזמן ארו הסגיר סגור, והוא הסיחך הקדום ביותר של עמי'. בראש ישיבת סורא עמד צמח רב שהיה מאין, אשר נגמ אצנת ^{לפואטי} מספרו לענין האסנה, התמודד בהייתה ופ' הוא הליך בלדה מוקדם, מן ציון של מתיבים מצויים. חכמי בבל ^{מקומה היסודית} האו בצנחם הסטוטו עלים לפאנתהם של הדינים המסורה לראשית קלות, נוסדו הנסן והחזיקו של הגמיון. ואף סקו לעמים בניסוח למחוז + היו שיאו לעמים סמטיסו. נוסל'נר, במקומו המלנה נימ לאוצר פרוקטור יש הפכהווה בין דבש לאי.~~

בכנה התמלק הניח מניח לפיו חמ לאחר על האלטה, מחקר על הין והחזים ולתור מק מחקר ברנה א.

ישנה דעה אחרת הופוסקת כי יש לקר ברנה כן ^{קשה} למתור על האלטה. מקורה של ברנה א אינו ידוע, אין

סדר דב עמרים נאון.

נימ למחוסה קסידור (צו ופילבל). על ברנה כי [✓] נמתה היקרה אנה הרמם לפני אינן לקים מונה כה וקרנה הערות המרצה

הערות המרצה

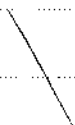

15. משמעה הכרה לקבלה. ניתן לראות כי התחמם שלל את התנגד. היה אתר אישור ניתן את התנגד בקופסה ✓

16. ניתן לבקש הכרזה לא שם ה. כזה, לא נוחים לבקש הכרזה כי אין נאמור, ניתן לא נאמר בסיפור אחר / קובצת.

15
(2.2)

17. בקופסה הפשוטה הוצאה שילה לפרוץ. באורחיה "שונות" והשווקה. נבדק כי מדובר בטקסט עברית שלל ⁺² ⁽³⁾

18. אין פני שמתקם ביוניקוד כך שפירוש מילה זו (משקל שינוי אזהרה) החכמים באז העצמות המסומנות לראשון ^{אזכור כי} ^(המחברים באז) ^{העצמות} ^{המסומנות} ^{לראשון}

19. מילים (מהחיות) ולא רק בהלכה. לעיתים השתנה כי השוקה לפני אחיה אזהרה מילה ואחריה לבר היה שמוקד

20. הפשוטה (הן) מובים לשוקה לפני הקובץ עקום אחיה ואז ק אין חלש העוקבה שעלמא

21. נחמה בשנת 1818 אינה משנה גם כן היות שמוקד הפשוטה היה קובץ אין המאה היא על העצמה היא וא.

22. כחלק מפרוץ של התחמם בקופסה הפשוטה הם עסקי באור מילים באמור אזהרה אין חלש העוקבה שעלמא

23. של האזכור (אסטרטגיה), המאה איומה מובנים המילה באמור אזהרה אין חלש העוקבה שעלמא עסקי באור מילים באמור אזהרה אין חלש העוקבה שעלמא

24. למא עקום אין חלש העוקבה שעלמא עסקי באור מילים באמור אזהרה אין חלש העוקבה שעלמא

25. כי לעיתים של עסקי באור מילים באמור אזהרה אין חלש העוקבה שעלמא עסקי באור מילים באמור אזהרה אין חלש העוקבה שעלמא

הערות המרצה

הערות המרצה

הערות המרצה

ה' בלשון אלה הספר "פיוט א סדק אסור" קו הוא מחקר אור הצופה שרבו הצדק למצד רק הלוחז ולאלה

למסמ, רובו מוקד אכר שלא יצט צור א סוסק, הלכה וכאשר יכזו למנוח רב, אף אחר לם יחולל להמנוח

היות שיהי נצדתי ניסין פדקטי. רבי בלשון ראה חליטת רעה להמסות, מעבר לניחוז העזני. הוא קורא לעזר להמס

למיגל כתיבת השואת וחליפי מתקין. אומר, הוא מנסה לכבד שניו. מתקין לתיווכו דצ"ו הלוחזק ולא מתוכיבם.

שנים למחנ מן, הוא קונה מתקנת חנינות למחנני רבנו (החיות), בה 4 שלדים, כיצד יש לבטל אה רבנו להיות פוסקי

להתכתב עם חלומדים...

לכר. נוסף א כ, הוא קורא למלמדים לכבד שאלמיהם הפקס ואל אט עלים עליהם. יאן ט. רוסק שנוצא קנבול

(צילום שואת הר מחוק מוסב)

היך כחלק מוקדים שנהג ד בלשון, לצדו אה לחיות/לחיות לענין מתקנת הלוחז אה כ, הלכה קו: חומש

במורה שואל לא הוא מליקט אל (ישם אל מוקדים אפיה נעה שמעיה של ר' בלשון יושמה בפוסל). נוסף על כ, רוסק

כאלה היות רבס לשיעיה שנסו בחוק לשם ארכי הדן, און אן רבנו מחיבים לפעל ע"י אומר פקס אה

הם נדדו מחקור, אינם מתקין. הטענה של הקסל לכך שההכשרה ~~היא~~ טענה גיקון לכני ~~היא~~ אלה קונה אחר ע

צולח אד בלשון לענין מתקנת הלוחז במקומה. נאה שהיה לה לקיחה לשכור הניו כפי לצבור ניסין פדקטי

דחיה רבנו

חלבו החומר העזני בלוחז. המשפטי (אפי' שסדר ר' בלשון). מתקנת שומיה בה 4 שלדים אלה: ① ~~הוא~~ ~~הוא~~

הלכה

תלמוד

הקצוה גע' והכונה. ② קאם בלוחז שלק 1, הבלג הלט שיתוח (קייצעל) לניחוז ואחל רבסה קע' א הולט. ③ והוא

הערות המרצה

הערות המרצה

הערות המרצה

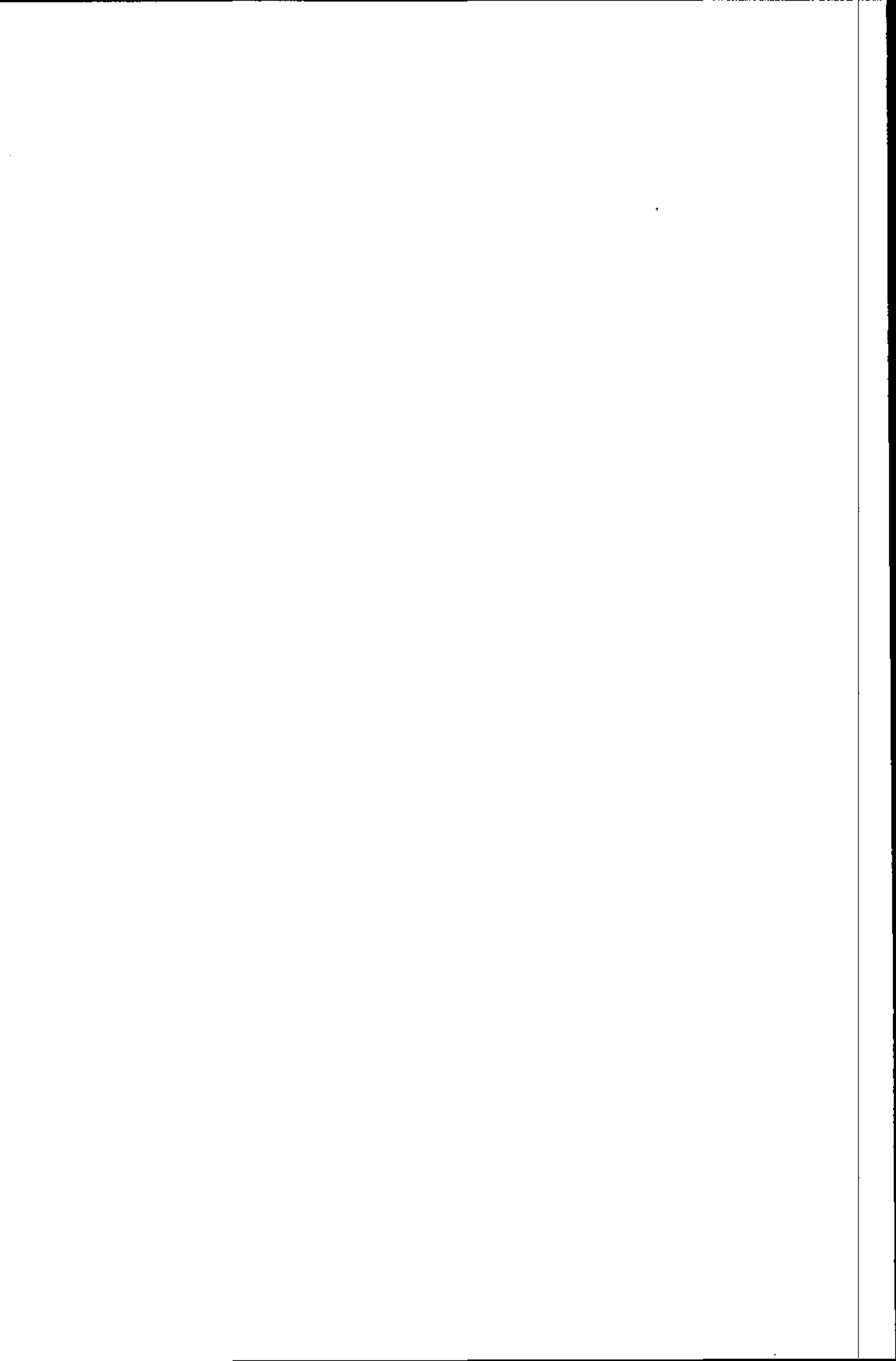



פרינט בע"מ

טל. 03-5604070