



מדור הבחינות

מינהל הסטודנטים

אוניברסיטת בר-אילן

מספר סידורי 1825803

שנת: תשע"ט סמסטר: 1 מועד: 1 מס' מח': 8 מטלה: 1.1 קורס: 99208-01 דיני קניין



00100023359500000179617

המחברת נבדקה ביום: _____

הציין: _____

חתימת המרצה: _____

מס' סידורי _____ מתוך _____ מחברות

הוראות לנבחן

1. הבחינה תלמיד שעזב את האולם אחרי חלוקת השאלונים או לא מסר את מחברתו עד תום הבחינה או מסר מחברת ריקה - דינו כדין נכשל.
2. קריאת השאלון מותרת רק לאחר קבלת רשות המשגיח/ה.
3. יש לכתוב את התשובות בדיו, בכתב ברור ונקי על עמוד אחד של כל דף. אין לכתוב בשוליים, הכותב טיטה יקדיש לה את הצד הימני של המחברת ואת ההעתקה הנקיה יכתוב בצד השמאלי. את הטיטה יש למחוק בהעברת קו. אסור לתלוש דפים מן המחברת.
4. נבחן שעבר עברת משמעת ו/או אי ציות להוראות הכתובות והנחיות המשגיח/ה יועמד לדין משמעת.
5. משך זמן הבחינה מצויין בראש השאלון. עם הודעת המשגיח/ה כי תם הזמן, על הנבחן להפסיק את הבחינה, למסור את המחברת עם השאלון ולצאת מאולם הבחינה. מחברת שלא נמסרה בתום ההודעה לא תיבדק.
6. אחזקת מכשיר טלפון סלולרי (אפילו סגור) ברשות הנבחן, מביאה לפסילה מיידית של הקורס.

1. עליך להיבחן בחדר בו הנך רשום.
2. הנח ליד המשגיח בבחינה את כל חפציו האישיים כגון: תיקים, ספרים, מחברות, מכשירים סלולריים, קלמרים וכו'. השימוש במחשב נייד אסור.
3. אסור להחזיק בהישג יד חומר הקשור לבחינה/לקורס אלא אם הותר הדבר בכתב על ידי המרצה ורק בהתאם למותר.
4. מסור למשגיח/ה על הבחינה תעודת זהות וכרטיס נבחן חתום ותקף לסמסטר בו מתקיימת הבחינה.
5. היציאה לשירותים במהלך הבחינה בהתאם להנחיות המשגיח/ה. נשים בהריון ונבחנים באישור מתאים רשאים לבקש מהמשגיח/ה לצאת. היציאה בליווי המשגיח/ה ובהתאם לנוהלי האוניברסיטה.
6. נבחן היוצא ללא רשות מכל סיבה שהיא מחברתו תיפסל ותועבר לוועדת משמעת.
7. יש להישמע להוראות המשגיח/ה. אין לעזוב את חדר הבחינה ללא קבלת רשות. חל איסור מוחלט לפנות לנבחנים אחרים בכל עניין ודבר. בכל עניין פנה למשגיח/ה.
8. בתחילת הבחינה מלא את פרטיך האישיים ע"ג המחברת. תלמיד שקיבל לידיו שאלון ואין ברצונו להיבחן, חייב להמתין 1/2 שעה בכיתה מתחילת

2018/3א

ועדת המשמעת מזהירה!

נבחן שיימצאו ברשותו חומרי עזר

אסורים או ייתפס בהעתקה,

ייענש בחומרה עד כדי

הרחקתו מהאוניברסיטה.

שנה"ל _____ סמסטר א _____ מועד א

מס' קורס 99208-01

מחלקה פ838 תאריך 13.2.19

המרצה ד"ר מריז 167

מבחן חלק (אם הבחינה בשני חלקים) 4

הוראות לנבחן בנושא סריקה:

אין לכתוב במחברת בעפרון. יש לכתוב בעט בצבע כחול כהה או שחור בלבד. אין להשתמש בגזול מחיקה (טיפקס). אין לכתוב בשוליים משני צידי הדף. מחברת בכתב מרושל משפיעה על תוצאות הסריקה.

שם הסטודנט _____

מס' ת"ז _____

מחלקה _____

מספר קורס _____

תאריך _____ שעה _____

שם המרצה _____



אוניברסיטת בר-אילן

מספר סידורי 1825803

שובר השתתפות בבחינה

מס' המדבקה _____

מחברת מס' _____ מתוך _____ מחברות

שם המשגיח _____

שם לבל! השוליים יחתכו לפני הסריקה. לכן, חל איסור מוחלט לכתוב כאן.

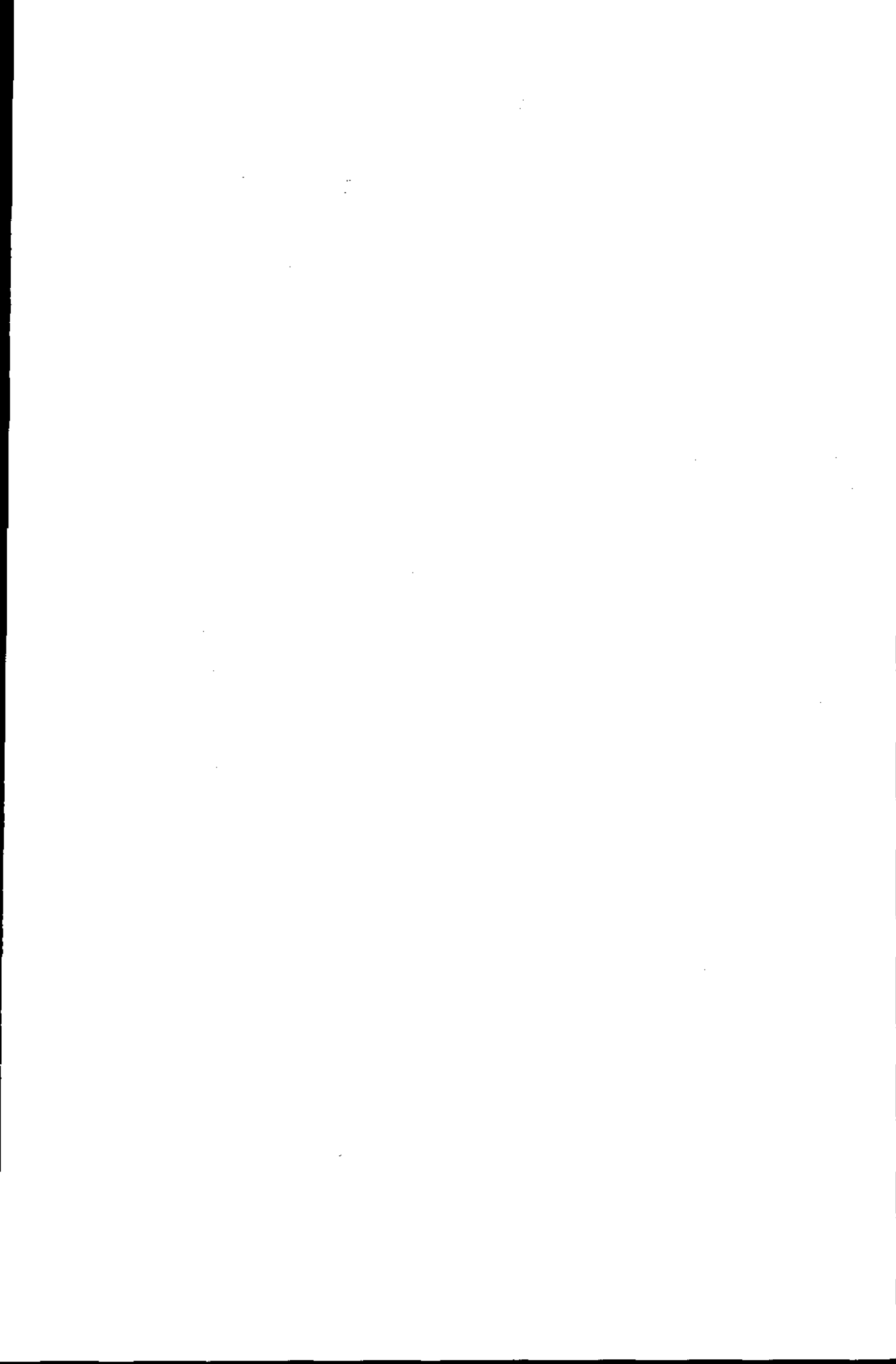

יזכרות - 1.12

✓ גול-א מיומ-מ שבלו-
✓ 16.0 - העת זכו

1.3.12 קטנות
מיומ זכרה לכאורה ✓
מ שבלו-מ (ההמשק-לאו זכרה רכס)
10.3 - חקרה (המחיה-נכס) ✓
מיומ-35 חזרה ✓
1.1.12 + ה"א
↓
שנים מחיימה
10.5 - חקרה גשלו-מ

1.8 חקרה (לאו חבלו-3

11 (השכרה - מחזור) שימוש סגור? נמשך ספק? האם ההחלטה ברוב קולות? האם זה סוג חקרה זכרה?

שנים מחיימה - כפי שזכרנו
1.1.15 חקרה זכרה
1.1.16 חקרה
15.2.16 חקרה
1.3.16 חקרה
23.16 חקרה
1.1.15 - מליון ש"ח האוהא
1.1.16 חקרה
15.2.16 חקרה
1.3.16 חקרה
23.16 חקרה
15.2 מחלטה שינוי חקרה
1.4 מחיימו חקרה
1.3 חקרה
1.4 מחיימו חקרה
1.4 מחיימו חקרה

1.1.15 - חקרה
1.1.16 - חקרה
15.2.16 - חקרה
1.3.16 - חקרה
2.3.16 - חקרה
15.3.16 - חקרה
22.3.16 - חקרה

1.1.15 - חקרה
1.1.16 - חקרה
15.2.16 - חקרה
1.3.16 - חקרה
2.3.16 - חקרה
15.3.16 - חקרה
22.3.16 - חקרה
1.1.15 - חקרה
1.1.16 - חקרה
15.2.16 - חקרה
1.3.16 - חקרה
2.3.16 - חקרה
15.3.16 - חקרה
22.3.16 - חקרה
1.1.15 - חקרה
1.1.16 - חקרה
15.2.16 - חקרה
1.3.16 - חקרה
2.3.16 - חקרה
15.3.16 - חקרה
22.3.16 - חקרה

הערות המוצה

98 + 1

הערות המרצה

הערות המרצה

הערות המרצה

הערות המרצה

הערות המרצה

הערות המרצה

הערות המרצה

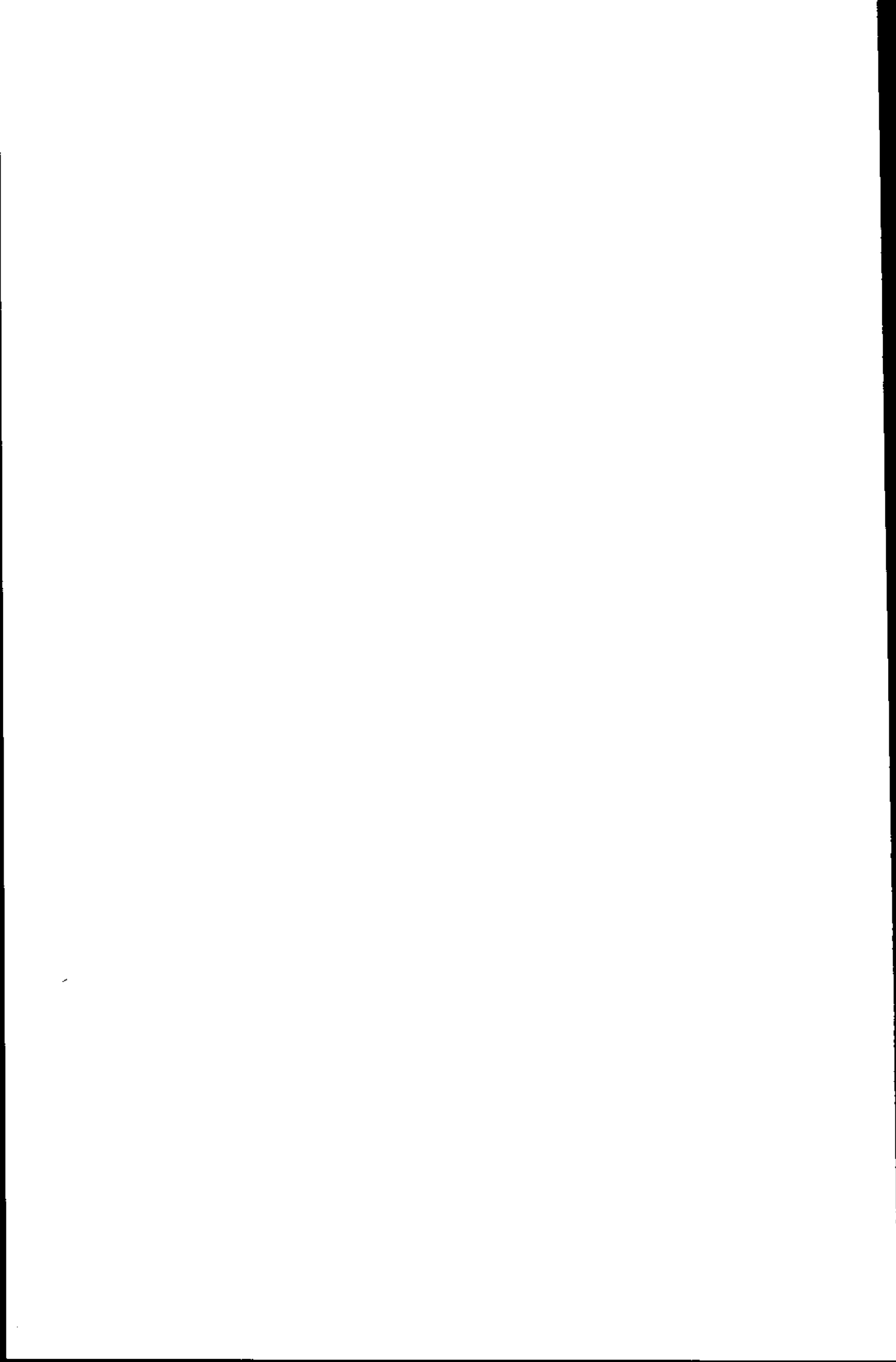



פרינט בע"מ

טל. 03-5604070