



מדור הבחינות

אוניברסיטת בר-אילן

מינהל הסטודנטים

מספר סידורי 1533497

40

מס' מחי' 46:

שנת: תשע"ה סמסטר: 1 מועד: 2 מטלה: 1
קורס: 99 102 01 דיני חוזים



המחברת נבדקה ביום: _____

הציון: 95

חתימת המרצה: _____

מס' סידורי 1 מתוך 2 מחברות

הוראות לנבחן

1. הבחינה תלמיד שעזב את האולם אחרי חלוקת השאלונים או לא מסר את מחברתו עד תום הבחינה או מסר מחברת ריקה - דינו כדין נכשל.
2. קריאת השאלון מותרת רק לאחר קבלת רשות המשיג/ה.
3. יש לכתוב את התשובות בדין, בכתב ברור ונקי על עמוד אחד של כל דף. אין לכתוב בשוליים, הכותב טיוטה יקדיש לה את הצד הימני של המחברת ואת ההעתקה הנקיה יכתוב בצד השמאלי. את הטיוטה יש למחוק בהעברת קו. אסור לתלוש דפים מן המחברת.
4. נבחן שעבא עברת משמעת ו/או אי ציות להוראות הכתובות והנחיות המשיג/ה יועמד לדין משמעת.
5. משך זמן הבחינה מצויין בראש השאלון. עם הודעת המשיג/ה כי תם הזמן, על הנבחן להפסיק את הבחינה, למסור את המחברת עם השאלון ולצאת מאולם הבחינה. מחברת שלא נמסרה בתום ההודעה לא תיבדק.
6. אחזקת מכשיר טלפון סלולרי (אפילו סגור) ברשות הנבחן, מביא לפסילה מיידית של הקורס.

1. עליך להבחן בחדר בו הנך רשום.
2. הנח ליד המשיג/ה בבחינה את כל חפצייך האישיים כגון: תיקים, ספרים, מחברות, מכשירים סלולריים, קלמרים וכו'. השימוש במחשב נייד אסור.
3. אסור להחזיק בהישג יד תומר הקשור לבחינה/לקורס אלא אם הותר הדבר בכתב על ידי המרצה ורק בהתאם למותר.
4. מסור למשיג/ה על הבחינה תעודת זהות וכרטיס נבחן חתום ותקף לסמסטר בו מתקיימת הבחינה.
5. היציאה לשירותים במהלך הבחינה בהתאם להנחיות המשיג/ה. נשים בהריון ונבחנים באישור מתאים רשאים לבקש מהמשיג/ה לצאת. היציאה בליווי המשיג/ה ובהתאם לנוהלי האוניברסיטה.
6. נבחן היוצא ללא רשות מכל סיבה שהיא מחברתו תפסל ותועבר לועדת משמעת.
7. יש להישמע להוראות המשיג/ה. אין לעזוב את חדר הבחינה ללא קבלת רשות. חל איסור מוחלט לפנות לנבחנים אחרים בכל עניין ודבר. בכל עניין פנה למשיג/ה.
8. בתחילת הבחינה מלא את פרטיך האישיים ע"כ המחברת. תלמיד שקיבל לידי שאלון ואין ברצונו להיבחן, חייב להמתין 1/2 שעה בכיתה מתחילת

בהצמחה

ועדת המשמעת מזהירה!

נבחן שיימצאו ברשותו חומרי עזר

אסורים או ייתפס בהעתקה,

ייענש בחומרה עד כדי

הרחקתו מהאוניברסיטה.

שנה"ל 99-102-01 מועד א

מס' קורס 99-102-01

מחלקה משפטים תאריך 12.4.15

המרצה ד"ר משה גלברג

מבחן חלק (אם הבחינה בשני חלקים)

הוראות לנבחן בנושא סריקה

אין לכתוב במחברת בעפרון. יש לכתוב בעט בצבע כחול כהה או שחור בלבד. אין להשתמש בנוזל מחיקה (טיפקס). אין לכתוב בשוליים משני צידי הדף. מחברת בכתב מרושל משפיעה על תוצאות הסריקה.

שם לכו! השוליים יחתכו לכל הסריקה. לכן, חל איסור מוחלט

1947

1947

13331

1947

1947

1947

1947

1947

1947

1947

1947

1947

1947

1947

1947

1947

1947

1947

1947

1947

1947

1947

1947

1947

1947

1947

| הערות | ניקוד | | שאלה 1 |
|--|-----------|-----------|-----------------|
| | 5 | 5 | (1)1 |
| | 7 | 9 | (2)1 |
| נימוח למעלה | 8 | 8 | (3)1 |
| " | 8 | 8 | (4)1 |
| | 4 | 6 | (5)1 |
| | 6 | 6 | (6)1 |
| נימוח למעלה | 6 | 6 | (7)1 |
| | 3 | 4 | (8)1 |
| | 8 | 8 | (9)1 |
| | 4 | 4 | (10)1 |
| | 2 | 4 | (11)1 |
| | 61 | 68 | סה"כ |
| הערות | ניקוד | | שאלה 2 |
| [אין ניקוד ניתן אף להתייחס לשאלה 1] | 7 | 7 | (1)2 |
| | 3 | 3 | (2)2 |
| | 7 | 7 | (3)2 |
| | 2 | 4 | (4)2 |
| | 5 | 8 | (5)2 |
| | — | 5 | (6)2 |
| | 6 | 6 | (7)2 |
| | — | 2 | (8)2 |
| | 30 | 42 | סה"כ |
| לכתוב ברמה לקהל ילדים. לסדר ולגזור היטב | 4 | 5 | הערכת הבודק |
| 6 הנקודות! | 95 | 115 | נקודות המבחן |
| 95 | סה"כ ציון | | |

מחברת מס' 46

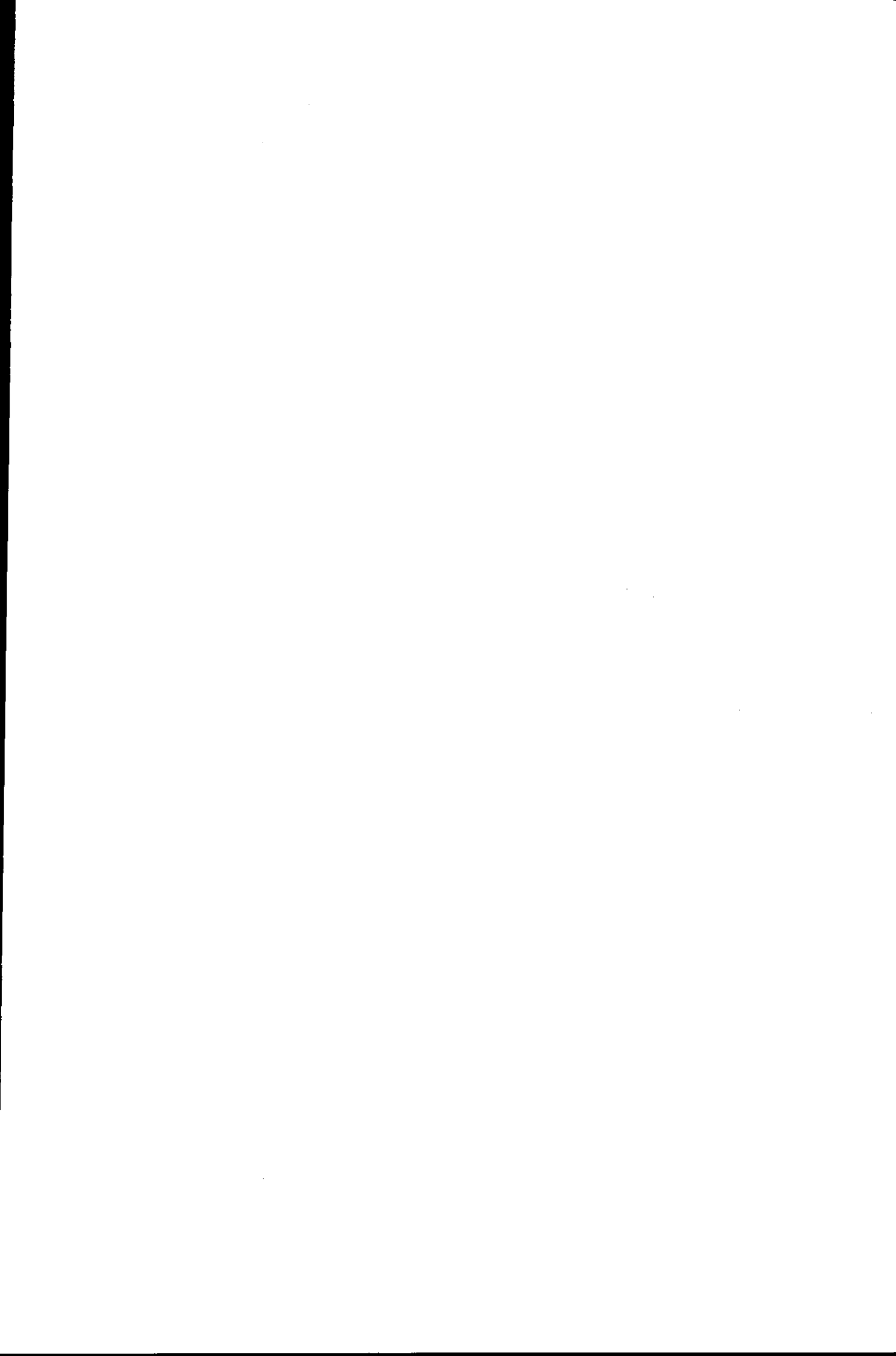

[The page contains extremely faint, illegible text, likely bleed-through from the reverse side of the document. The text is arranged in approximately 30 horizontal lines across the page.]

וכן היא נתן להם יק שמו ספורו (עד ארומה צהריים) להחליט קשה
 היא לא יכלו להספיק למצוא אופנה חלופית. לפי חשן זוהי סחטת.
 דפוסה מניה נ' ספורד קובד חשן מתחן צ' האשי לכפיה בלביג
איכר הכפיה הוהתעניאג של היא חלה כבי סחיסה, ולא כבי סכניס מסחרי
 מקבל. ~~אום~~ ~~לשנייה~~ ~~זיגס~~ האחרון הוא לא מקבל.
עוצמה הכפיה דפני המסד לא עמדה אלכניס'בה סיזיה לא טמ אהכנ
 חרצ חרס איפול זנתק ענק כה ג - 5 ימים.

ג'ו יסען שלדע חשן כלא שמתדו הפיננסי של הקרבן אומן יוגר (מסד)
 ער ~~הוא~~ הוא בודאי לא במצב פיננסי חלש) הכפיה הכללית חשה יוגר
 המסד יטיב שלדע חשן נתן לכפר גם על צב עפיה.
קבר סיבתו בין הכפיה לתקשורת המסד יסען שלא היה מתקשר
 בתוצה לו לא היה מפול עליו היא לתל כה.
 ← לכן יכרש המסד אג דטול הוצפה דלתר כפיה בלביג.

צ'תלוסין יסען המסד למסדה יסודות: הוצפה תקל (עכסין), סמור
 אופרכיסיו: מתשבה או אמונה שלא תואר אר המציאות המסד יסען
 סמור לחשוב שיזא תקל הוצפה כצו שפאפטי או לפדצג אגמ אים לא ישו
 אותי. הכפיה הברה סלום חוצה בלבר (שלו). היא שיקר קנולע
 להוצפה שקיל. לחלוסין המסד במחצת היה עליו לשלור שבה חוצה אמראי
 עז ואילו תקל משפטי. קס' כפול: אים לא היו חושבים שקיל דאמר
~~הכפיה~~ כצו ממסד כתיך לא היו מתקשרים חוצה הדצ'ם ^(כז) _{המסד}
 וכן אם לא היה מטלה אותם דכך ~~הוא~~ (מצבי אהם אר הוצפה כתיך)
 לא היו סופים לחשוב כן. (בין הסמור והמסדה)

גיא יסען זיגס אנדו "זבר הקונה"; חוברת קאלוי דהוצפה מסחרי קטני,
 כבי לחימש מפגיה דיצ'בור ח"י המסדה. ~~שערה חשה~~ ^{שערה חשה} כ' מקוצר על מיצד שרוא
 המציא ולא שגרה דפסמו מיגד שלאתלוי בו.

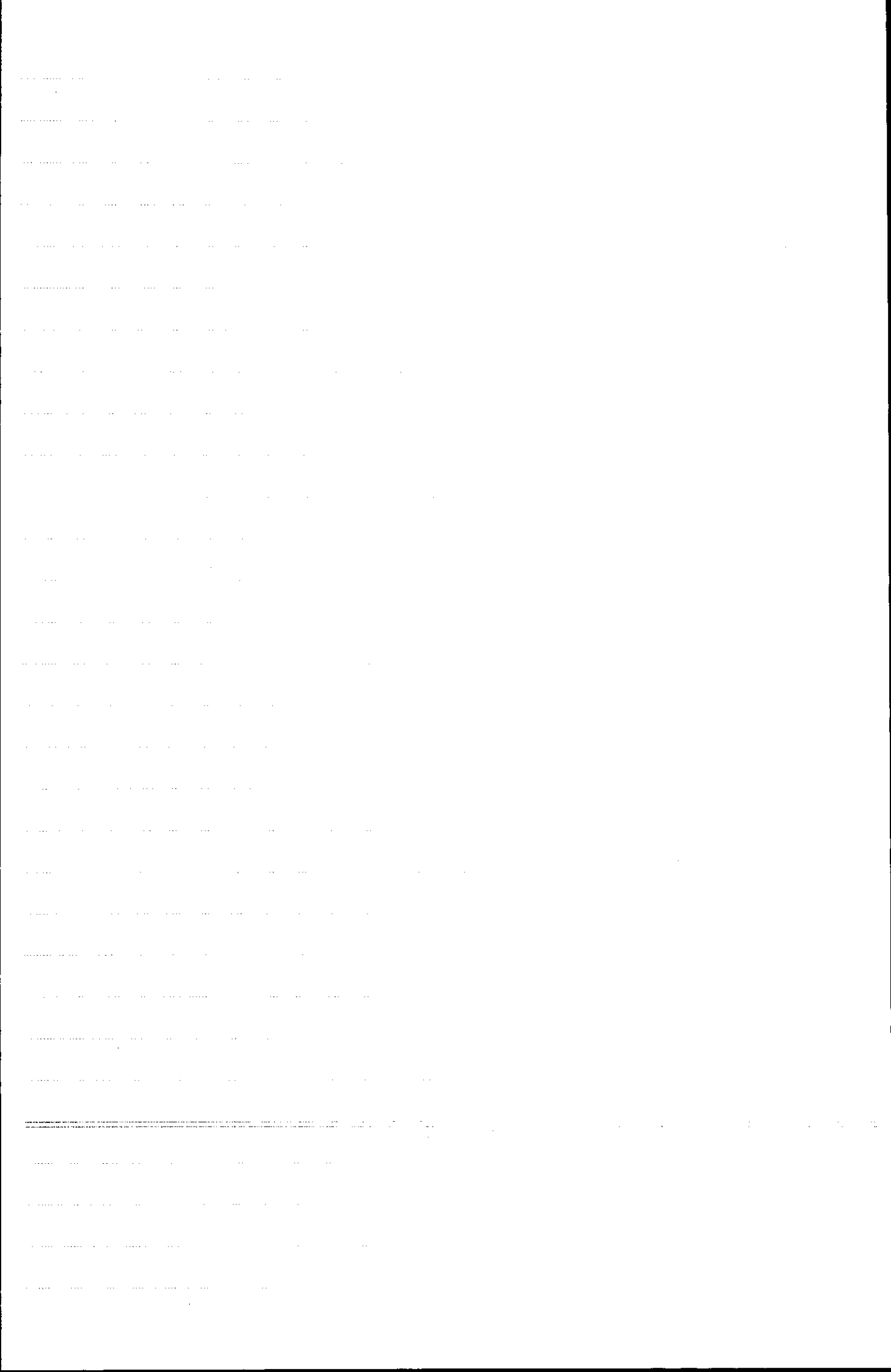

← לפיכך יגרשו המשדד את האם החוצה קצתו הסבה

~~החוצה~~

את התקן אצל המשדד דבר פה דכירה:

~~המשדד יסך שמישהו או התרופה: דואר (הוצאה)~~

(הסגל של התמיכה להסתיקו ש שני לט, ונתן לפסיון) השדה

לגבי לט, יחידת הפס' חלפה

(השדה הסתם העודף שפולס או על ינאור בברואר. הם כזר קטט בא

מתודם מלי, בעצמם, ואם התקן אצלם אזי לא יזכירו אלא

הם באו והקימו לפי יחשד הסת חוצה).

המשדד גם ~~יפסל~~ שפיל נהג בתור גוף כמות באשר שיקר אפי

~~החוצה~~ והפיל לתל מסתרי זה לא יאמיני. לפיכך הם צללים

אם אפצ'ים לפי ע' ג, קינהם פצ'י קלן נפק לא ממנו - סממ

נפש. אך הם כק משיבים אצלנו ע'א, ולכן לא יאטע באר

~~פא' סול'ים אם ארצות אר קטט המשכה דרך הפס' תלם הל'ם~~ פירוש עסק אפי' ביאור החוצה קטוד האותו

אפרס להמשיך

אם לא התקן אצל המשדד, ויראו חוצה בקרק וללא פהם דכירה

אזי פס'וי ע'א ד-153 מהווים הפס' חוצה, (אפר ד-15.3.10 נורה

הפסה צפונה), וכן הקיטב מהמשכיות של מלי מתווה הפסה

דהנחה מהמשכיות אל מלי ע'א לא שולמה, קינהם צוהי הפסה צפונה

ע'א דגם ~~אכסיה~~ של החוצה ~~המאחר~~.

המשדד יסך שאין לאכול את החוצה, דגל ס'ים האכילה דע צלם

תחוק הוצאה האכילה היא כפיה לקול שיהי אישי. דפס' מפס' תחוק

נקב (ואולי נתון להלם דג' צוהי נ דיוה דארצי אסדודה) ~~שהמבחן הוא~~

סוג הקרקע ב'ן העודף אמצע. אם יש קרק אישי - לא תפסק אכילה

~~השופים~~ יאטע כי זכר מצובר פה, ואילו ע'א יסך ששדודה המשדד

ע'א אין קפי איש' מהסוג המצובר. תלפסן יאטע המשדד שקטי' ח באר מצובר

דפס' חוצה מומח'ו אישי' של החוצה מה שניה פה (דג' צוהי)

כמו כן יסך אפי' העדק (ע' צוהי). האכילה לא צדקה, שכן ע'א נהג

בחומר נתון זכריות החלפה הראשון וכן השני. ~~הוא~~ (הוא הציג
 עצמו כמומחה לתחום בו אינו מומחה כלל, ואף הסיבה ששכח שילגלו.
~~הוא יבין את המצב הישן הוא השיג את~~
 המצבים באמצעות שקר לגבי הצעה שלא קיבל.
 הפרמטרים להפעלה סוג הצדקה: התנהלות הצדדים - (המשרד יסכן שיגיו
 היה רע יותר, והם כשהצד מעונינים להפסיד מוציג שלא מסוגל למה שהבטח.
מאמן האינטרסים - המשרד יסכן שהחול שיגרים או מכפייה עליו להפסיד
 את גאו שלא מסוגל לספק את השירותים שהם צרכים ממנו (כי אינו
 מומחה כפי שסכן) הוא גפול ממש ~~הוא~~ מצב שיגרים לגיאל מפיסוקיו,
 כפי יכולתו מצוא עבודה אחרת ככל עוף אחר.

גיא דרוס לחולפון פיזיונים גמל הפרה החוצה: אם אכן יוכר החוצה
 כמת"ב, וסאת האכיפה של גיא לא תקבל, הוא יזרע פיזיו
קיום דגוזה המשכורת הזקוהה (בחוצה המאחר) לתקופה של 5 שנים
 מיום כנית החוצה המאחר, שכן פיזיונים אלה נעדרו להחמיצו לתקום בו
 היה לו לא הופר החוצה (לא סוסר ולא קוצבה משכורתו).

[הקטנה נצק - המשרד יסכן שגל גילו אמצוא לעצמו עבודה חדשה
 ונצק לתקסון את נצקו. ינקו!!
~~הוא יבין את המצב הישן הוא השיג את~~
 ינצק - גיא יסכן שסא החוצה לא היה מופר הוא היה צוכה למשכורת
 המדורה לפי החוצה המאחר. קש"ס בין הוחרה לנצק - זלור שסא
 לא היו מפרים לא היה שרס הנצק. צפיו - המשרד יכול לצפג
 שסא לא ילמו גיא יצמ או נצק דגוזה המכירה. כמות הנצק
 לפי גורה המשכורת המפורט בחוצה.
 להקטנה נצק - כנ"ל.

[Faint, illegible text covering the majority of the page, possibly bleed-through from the reverse side.]

SECRET

[Faint, illegible text at the bottom of the page, possibly bleed-through from the reverse side.]

[Faint, illegible text covering the majority of the page, possibly bleed-through from the reverse side.]

SECRET

[Faint, illegible text at the bottom of the page, possibly bleed-through from the reverse side.]

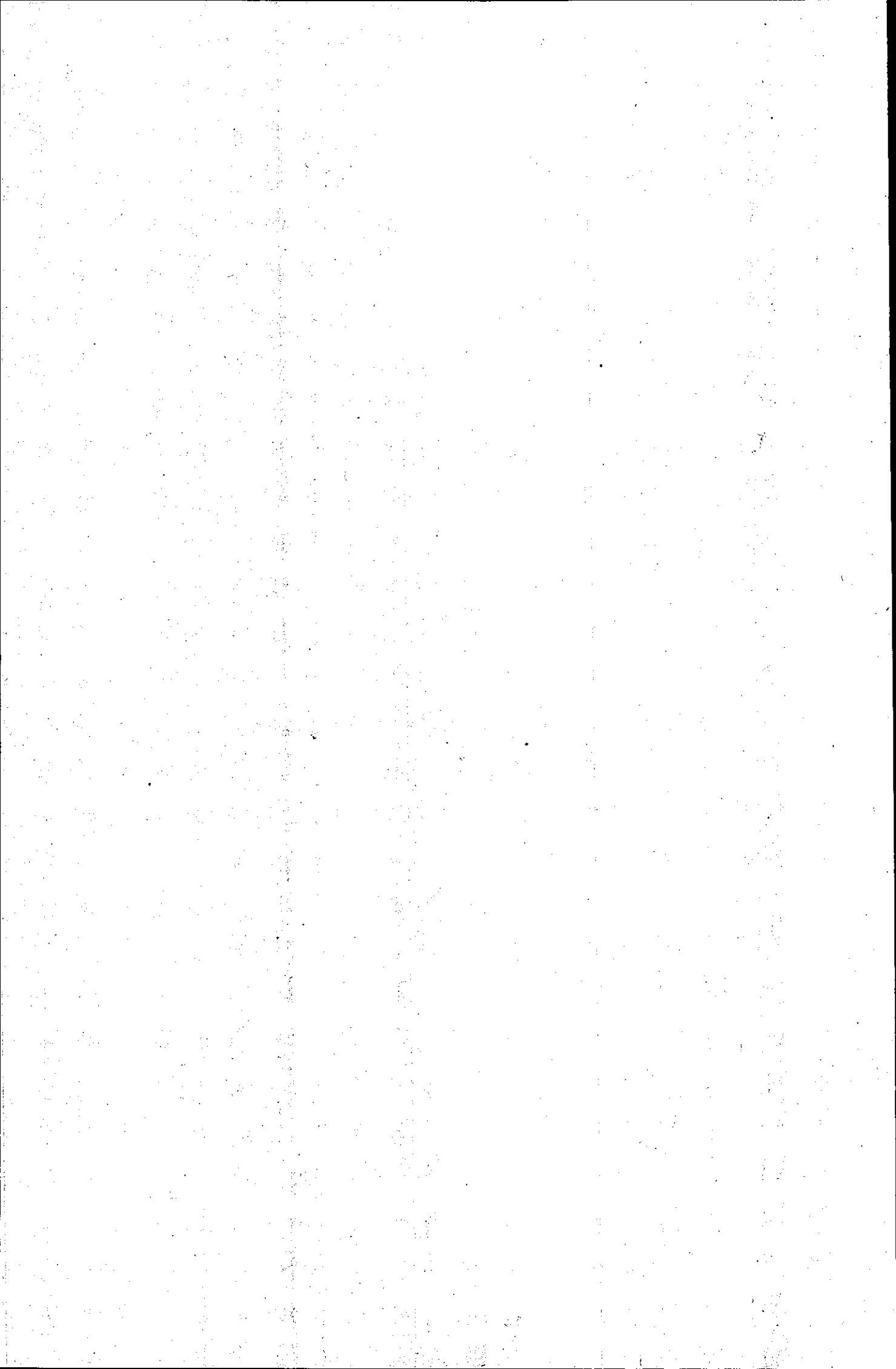



רשמי בע"מ

טל. 03-5604070



מדור הבחינות

אג'נטסט בר-אילן

מינהל הסטודנטים

מספר סידורי 1533566

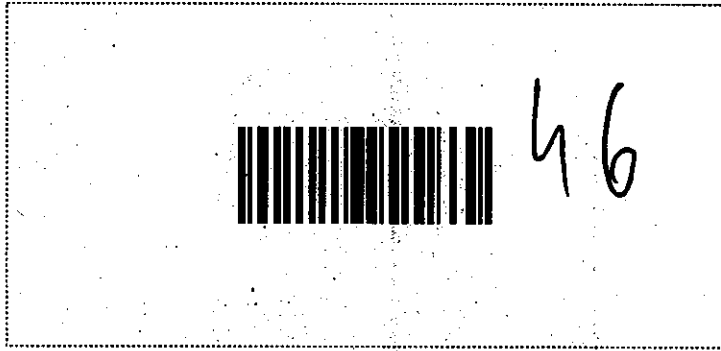

המחברת נבדקה ביום: _____

הציון: _____

חתימת המרצה: _____

מס' סידורי 2 מתוך 2 מחברות

הוראות לנבחן

- 9. קריאת השאלון מותרת רק לאחר קבלת רשות המשגיח/ה.
- 10. יש לכתוב את התשובות בדיו, בכתב ברור ונקי על עמוד אחד של כל דף. אין לכתוב בשוליים, הכותב טיוטה יקדיש לה את הצד הימני של המחברת ואת ההעתקה הנקיה יכתוב בצד השמאלי. את הטיוטה יש למחוק בהעברת קו: אסור לתלוש דפים מן המחברת.
- 11. נבחן שעבא עברת משמעת ו/או אי ציות להוראות הכתובות והנחיות המשגיח/ה יועמד לדין משמעתי.
- 12. משך זמן הבחינה מצויין בראש השאלון. עם הודעת המשגיח/ה ל תם הזמן, על הנבחן להפסיק את הבחינה, למסור את המחברת עם השאלון ולצאת מאולם הבחינה. מחברת שלא נמסרה בתום ההודעה לא תיבדק.
- 13. אחזקת מכשיר טלפון סלולרי (אפילו סגור) ברשות הנבחן, מביא לפסילה מיידית של הקורס.

- 1. עליך להבחן בחדר בו הנך רשום.
- 2. הנח ליד המשגיח בבחינה את כל חפצייך האישיים כגון: תיקים, ספרים, מחברות, מכשירים סלולריים, קלמרים וכו'. השימוש במחשב נייד אסור.
- 3. אסור להחזיק בהישג יד חומר הקשור לבחינה/לקורס אלא אם הותר הדבר בכתב על ידי המרצה ורק בהתאם למותר.
- 4. מסור למשגיח/ה על הבחינה תעודת זהות וכרטיס נבחן חתום ותקף לסמסטר בו מתקיימת הבחינה.
- 5. היציאה לשירותים במהלך הבחינה בהתאם להנחיות המשגיח/ה. נשים בהריון ונבחנים באישור מתאים רשאים לבקש מהמשגיח/ה לצאת. היציאה בליווי המשגיח/ה ובהתאם לנוהלי האוניברסיטה.
- 6. נבחן היוצא ללא רשות מכל סיבה שהיא מחברתו תפסל ותועבר לועדת משמעת.
- 7. יש להישמע להוראות המשגיח/ה. אין לעזוב את חדר הבחינה ללא קבלת רשות. חל איסור מוחלט לפנות לנבחנים אחרים בכל עניין ודבר. בכל עניין פנה למשגיח/ה.
- 8. בתחילת הבחינה מלא את פרטיך האישיים ע"ג המחברת. תלמיד שקיבל לידי שאלון ואין ברצונו להיבחן, חייב להמתין 1/2 שעה בכיתה מתחילת

בהצלחה!

ועדת המשמעת מזהירה!

נבחן שיימצאו ברשותו חומרי עזר

אסורים או יתפס בהעתקה,

יענש בחומרה עד כדי

הרחקתו מהאוניברסיטה.

שנה"ל 5787 סמסטר א מועד א

מס' קורס 99-102-01

מחלקה ממש"מ תאריך 12.4.15

המרצה ז"ל משה זקוק

מבחן חלק (אם הבחינה בשני חלקים)

הוראות לנבחן בנושא סריקה:

אין לכתוב במחברת בעפרון. יש לכתוב בעט בצבע כחול כהה או שחור בלבד. אין להשתמש בנוזל מחיקה (טיפקס). אין לכתוב בשוליים משני צידי הדף. מחברת בכתב מרושל משפיעה על תוצאות הסריקה.

שם הסטודנט _____

מס' ת"ז _____

מחלקה _____

מספר קורס _____

תאריך שעה _____

שם המרצה _____



אג'נטסט בר-אילן

מספר סידורי 1533566

שובר השתתפות בבחינה

מס' המדבקה _____

מחברת מס' _____ מתוך _____ מחברות

שם המשגיח _____

שם לבל! השוליים יחתכו לפני הסריקה. לכן, תל איסור מוחלט לכתוב כאן.

153328

1950

[Faint, mostly illegible text throughout the page, possibly bleed-through from the reverse side]

תקנת סעיף 17 ב"ב המוסכמים: המשרד ידרוש את ה"ב"ב'ים לפי הסדר
לפני שיתקבלו.

ה"ב"ב'ים האחרים. מוצר של ה"ב"ב'ים לא סביר כי יאבדו (המשרד).
הם נעשו ~~ע"פ~~ ע"פ אלה על חשבון משפטי אס' ישיב,
או אם יבאו אך הוצאותיהם יהיו עליון משיפוטן אלה.

~~ה"ב"ב'ים~~ דברים נע"ה ה"ב"ב'ים המוסכמים נעשה לחסוך אלה
אלו ה"ב"ב'ים אלו ואלו את הענין שהענין.

אך בפועל זה לא סביר, שכן הענין שיגרום אלה לאלו הענין המשפטי
אולי באלו לא יקרה כי יובן ~~שה"ב"ב'ים~~ שיהיה יפסוק אלה
הענין ה"ב"ב'ים. כמו כן ~~לא~~ לא יהיה אלה דיווח אלה
אלו הענין שהענין המשפטי גרם אלה, אם אכן יגרום כזה.

~~ה"ב"ב'ים~~ יסען היא שיש להחליט את סכום ה"ב"ב'ים לפי 4 (א) לחוק.

שכן הם נקראו אלה ל' הם סביר לענין שניתן היה לצבור דבר כזה
החוקה בעצמה מסתברת על ~~ה"ב"ב'ים~~ ^{הפועל הענין המשפטי} היא לא היה יכול לצבור

כזה ענין מתן ~~ה"ב"ב'ים~~ שיפוטן ה"ב"ב'ים משפטיים (א"ב).
אשר נעשה על היא יכולה להיות שזהו גישה מקומית לפי 4 (א).

לחוק ה"ב"ב'ים האחרים, שכן ה"ב"ב'ים ייחזרו נעשו להחליט ולהחליט משהו
למשפטן משפטי.

~~למחזור~~ ומחזור אם הוצגו עמנו כמותה שנשכר לעבודה - צפה

שיתה או צורך לשמוע ממחיל; וכן הנפק כמות ⊗

גיא מנעד יסען שלא היה או צפוי הנפק אגרה כ"כ

שכרה את חובה (ועבודה) • (הכנסון אגרי) הוא הוצג עמנו

כמותה, אך לא יכל היה לצטרף שכר צעיר (3 שנים)

י"דש לעסיק קרען של מיליוני שקלים, ושהצדד המוחמיו
שסען זה יגרום לפכה עק.

⊗ לשקי כמות הנפק: ניתן להגות אומדן באגד, כי א אכטה אגד

דמה (ויו הומומנימ) זכרים, ומפוגר על 15% מכך.

אך מאחר שהוכחו ~~אצדור~~ היסוד, ביה"ש יכל להגות אומדן אקר.

.....

.....

.....

.....

.....

.....

.....

.....

.....

.....

.....

.....

.....

.....

.....

.....

.....

.....

.....

.....

.....

.....

.....

.....

.....

.....

.....

.....

.....

.....

.....

[Faint, illegible text covering the majority of the page, possibly bleed-through from the reverse side.]

[Faint, illegible text at the bottom of the page, possibly bleed-through from the reverse side.]

[The page contains approximately 25 lines of extremely faint, illegible text, likely bleed-through from the reverse side of the document.]

[Faint, illegible text centered at the bottom of the page, possibly a signature or footer.]

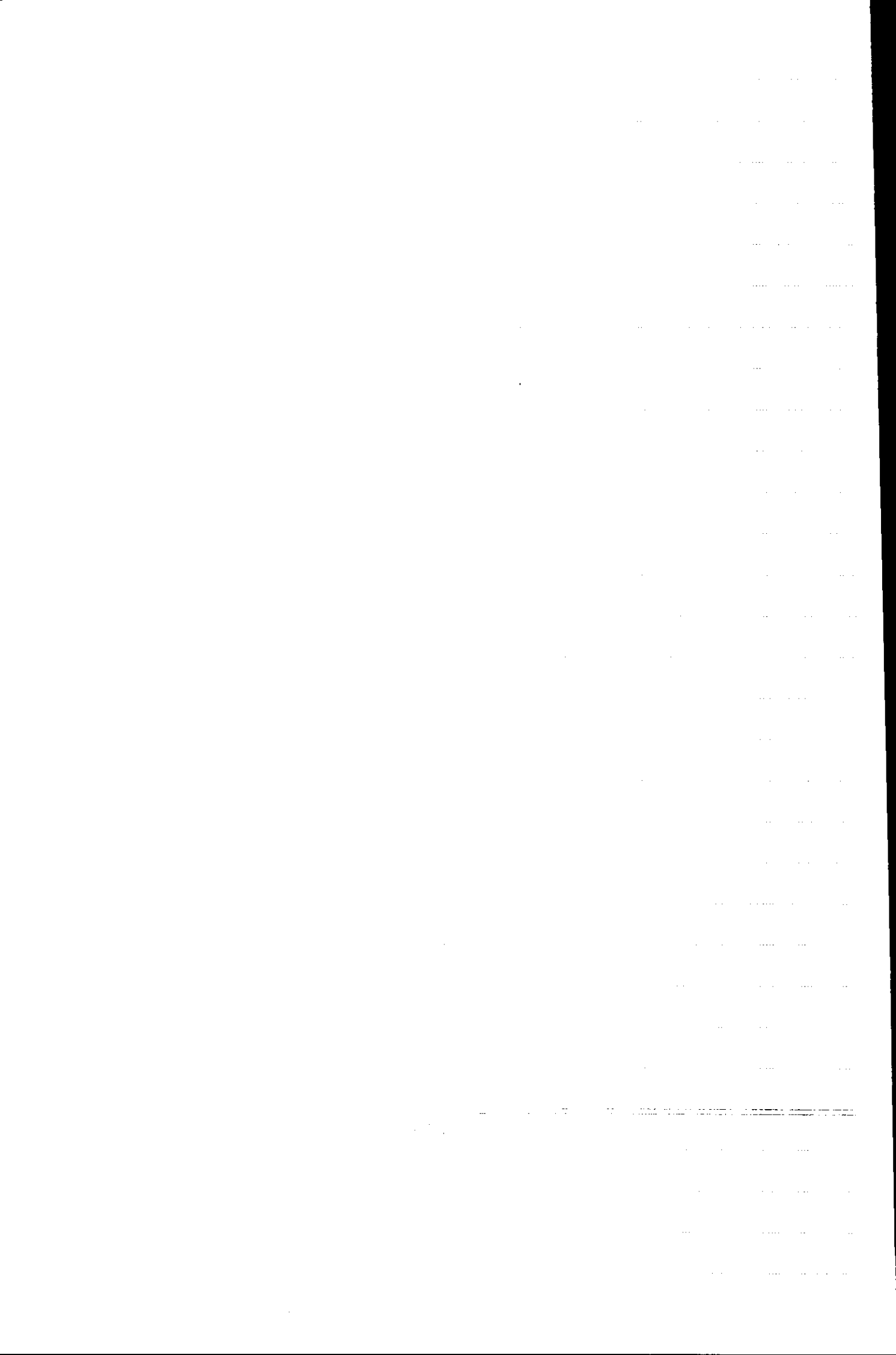

[Faint, illegible text covering the majority of the page, possibly bleed-through from the reverse side.]

THE UNIVERSITY OF CHICAGO
CHICAGO, ILLINOIS

[Faint, illegible text at the bottom of the page, possibly bleed-through from the reverse side.]

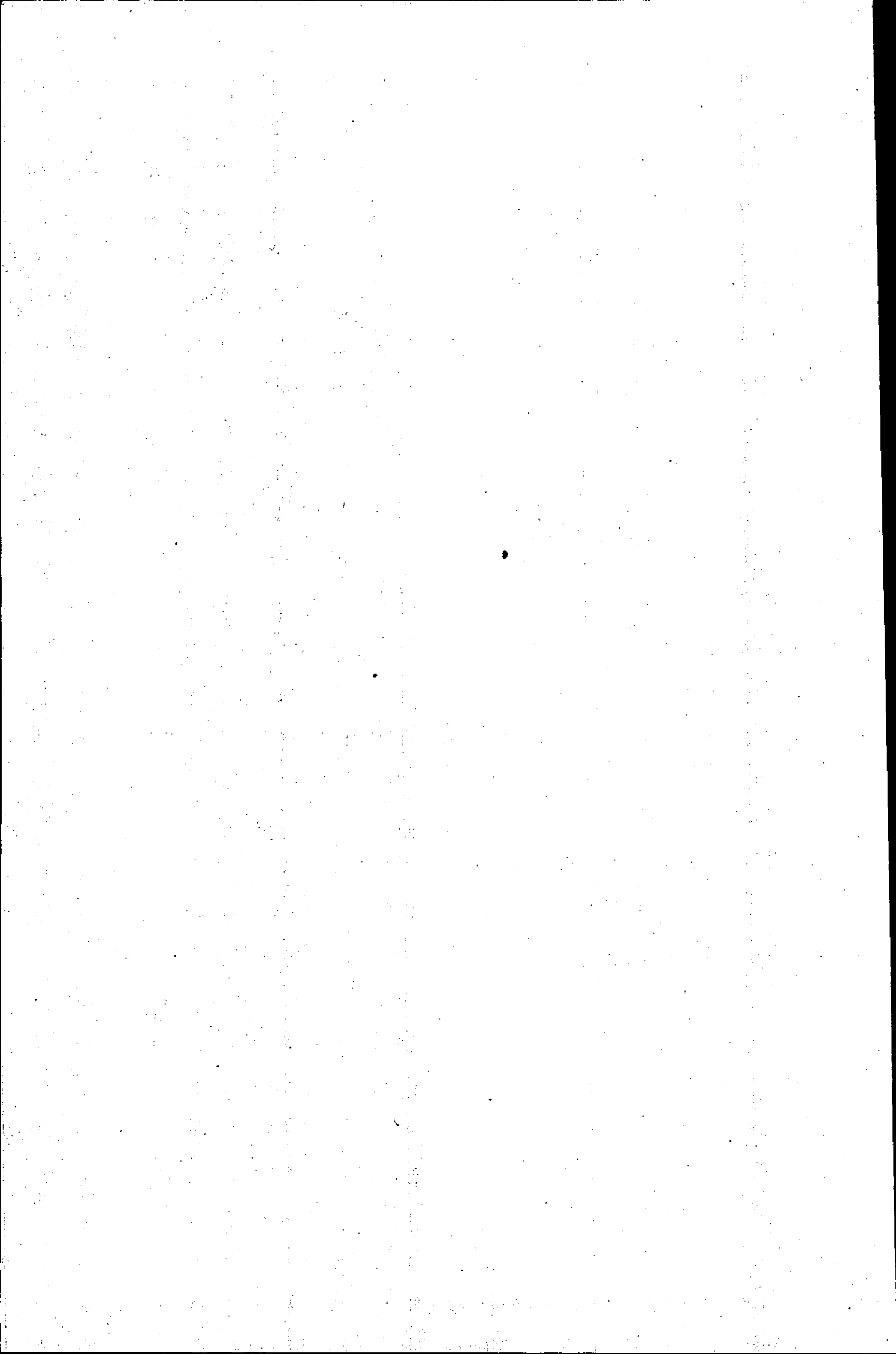



פרינט בע"מ

טל. 03-5604070