



מדור הבחינות

אוניברסיטת בר-אילן

מינהל הסטודנטים

מספר סידורי 1533529

צ"ע

מס' מח': 39

שנת תשע"ה סמסטר: 1 מועד: 2 מטלה: 1
קורס: 01 102 99 דיני חוזים



המחברת נבדקה ביום:

92

הציון:

חתימת המרצה:

מס' סידורי 1 מתוך 2 מחברות

הוראות לנבחן

1. הבחינה תלמיד שנעזב את האולם אחרי חלוקת השאלונים או לא מסר את מחברתו עד תום הבחינה או מסר מחברת ריקה - דינו כדין נכשל.
2. קריאת השאלון מותרת רק לאחר קבלת רשות המשיג/ה.
3. יש לכתוב את התשובות בדיו, בכתב ברור ונקי על עמוד אחד של כל דף. אין לכתוב בשוליים, הכותב טיטה יקדיש לה את הצד הימני של המחברת ואת ההעתקה הנקיה יכתוב בצד השמאלי. את הטיטה יש למחוק בהעברת קו. אסור לתלוש דפים מן המחברת.
4. נבחן שעבא עברת משמעת ו/או אי ציות להוראות הכתובות והנחיות המשיג/ה יועמד לדין משמעתי.
5. משך זמן הבחינה מצויין בראש השאלון. עם הודעת המשיג/ה כי תם הזמן, על הנבחן להפסיק את הבחינה, למסור את המחברת עם השאלון ולצאת מאולם הבחינה. מחברת שלא נמסרה בתום ההודעה לא תיבדק.
6. אחזקת מכשיר טלפון סלולרי (אפילו סגור) ברשות הנבחן, מביא לפסילה מיידית של הקורס.

בהצלחה!

1. עליך להבחן בחדר בו הנך רשום.
2. הנח ליד המשיג/ה בבחינה את כל חפצך האישיים כגון: תיקים, ספרים, מחברות, מכשירים סלולריים, קלמרים וכו'. השימוש במחשב נייד אסור.
3. אסור להחזיק בהישג יד תומר הקשור לבחינה/לקורס אלא אם הותר הדבר בכתב על ידי המרצה ורק בהתאם למותר.
4. מסור למשיג/ה על הבחינה תעודת זהות וכרטיס נבחן חתום ותקף לסמסטר בו מתקיימת הבחינה.
5. היציאה לשירותים במהלך הבחינה בהתאם להנחיות המשיג/ה. נשים בהריון ונבחנים באישור מתאים רשאים לבקש מהמשיג/ה לצאת. היציאה בליווי המשיג/ה ובהתאם לבוהלי האוניברסיטה.
6. נבחן היוצא ללא רשות מכל סיבה שהיא מחברתו תפסל ותועבר לועדת משמעת.
7. יש להישמע להוראות המשיג/ה. אין לעזוב את חדר הבחינה ללא קבלת רשות. חל איסור מוחלט לפנות לנבחנים אחרים בכל עניין ודבר. לכל עניין פנה למשיג/ה.
8. בתחילת הבחינה מלא את פרטיך האישיים ע"ג המחברת. תלמיד שקיבל לידיו שאלון ואין ברצונו להיבחן, חייב להמתין 1/2 שעה בכיתה מתחילת

ועדת המשמעת מזהירה!

נבחן שיימצאו ברשותו חומרי עזר

אסורים או ייתפס בהעתקה,

ייענש בחומרה עד כדי

הרחקתו מהאוניברסיטה.

שנה"ל שצ"ה סמסטר א מועד ב

מס' קורס 99-102-01

מחלקה מלמ"ס תאריך 12.4.15

המרצה צ'ר מלמ"ס

מבחן חלק (אם הבחינה בשני חלקים)

הוראות לנבחן בנושא סריקה:

אין לכתוב במחברת בעפרון. יש לכתוב בעט בצבע כחול כהה או שחור בלבד. אין להשתמש בנוזל מחיקה (טיפקס). אין לכתוב בשוליים משני צידי הדף. מחברת בכתב מרושל משפיעה על תוצאות הסריקה.

1950

1950

1950

1950

1950

1950

1950

1950

הערות	ניקוד		שאלה 1
	5	5	(1)1
	9	9	(2)1
נימוק לזר לאור	8	8	(3)1
נימוק לאור	8	8	(4)1
	4	6	(5)1
	5	6	(6)1
	6	6	(7)1
	3	4	(8)1
	7	8	(9)1
	4	4	(10)1
	1	4	(11)1
גישות אזור לאור	60	68	סה"כ
הערות	ניקוד		שאלה 2
	7	7	(1)2
	3	3	(2)2
	7	7	(3)2
	4	4	(4)2
	1	8	(5)2
	—	5	(6)2
	6	6	(7)2
	—	2	(8)2
	28	42	סה"כ
הערכת הבודק	4	5	
ניקודות המבחן	92	115	
92	סה"כ ציון		

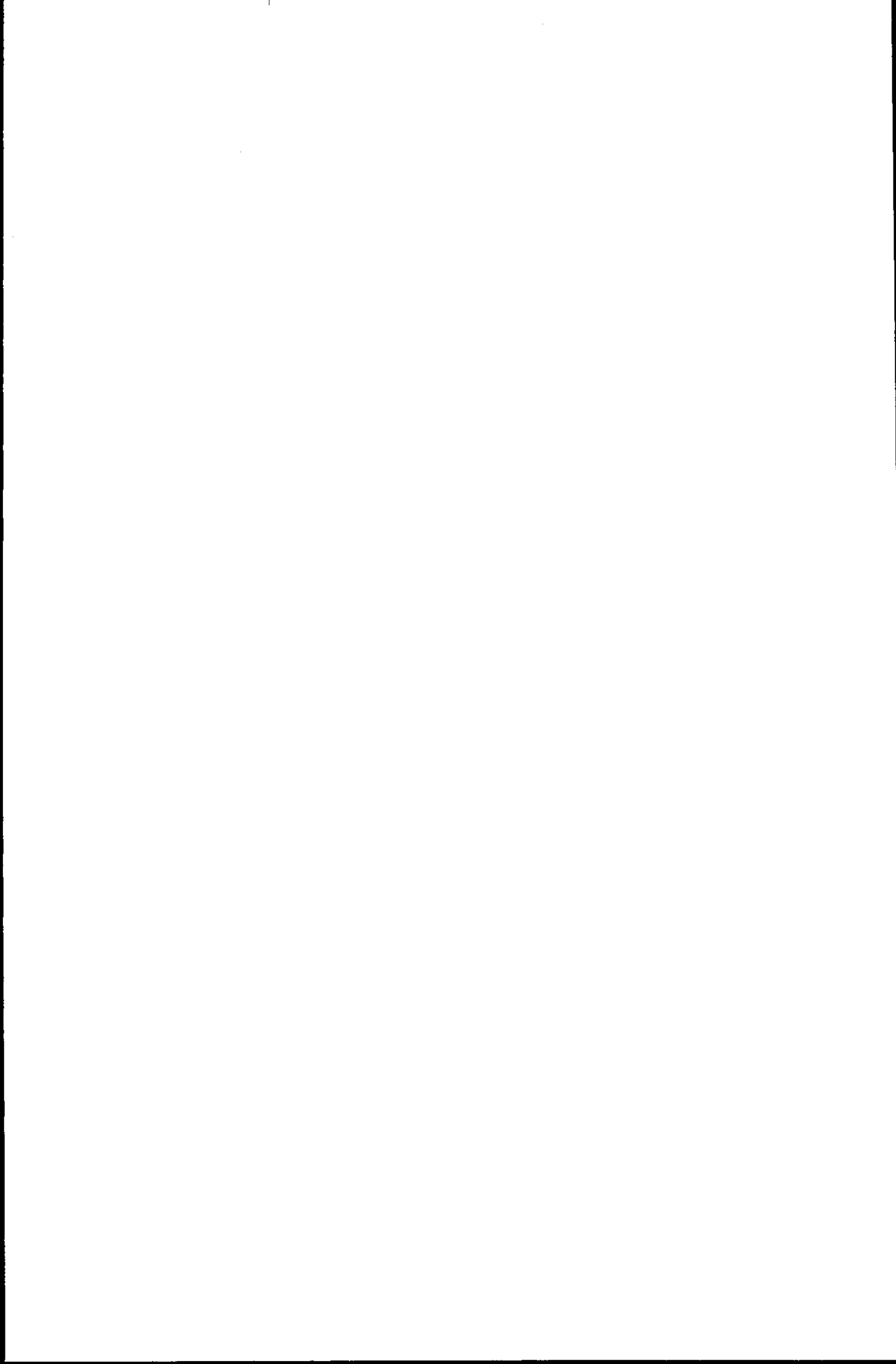

בעיה נעשה ונצ'ות!

א) באירועים כמה מצב - חצייה

א. אין גאא למשרד BMB - תוצר המוקדם

ב. אין גאא למשרד BMB - תוצר המאוחר

ג. אין גאא למשרד כפן ושג' (כה נכון קטורה 2).

במיוחד, גאא ברש אל אכפ' תוצר התאווה, או לתילוף פצ'ים קטל

הפח' תוצר (נצ'ן כח הממשל). תפ'יע' מנצ'ן, הסון והקול'ו (להלן, המשרד) ברש'ע

אל סכ'ן הפצ'ים המסכמים וקנס'ו פצ'ו'ן אל הפסד שש הסרה קדורה -

הת'למנה (פצ'ו'ן הסמט' - ס'ו מ'ו לחוה"ג).

האש'מ' נצ'ו'ן כ' המשרד הוא כ' תוצר על-צ'ת'פ'ס'ד ואדמה יש המעכ'ן הנישה שג'ן

צורך שלט'ני ק'ת'ל אש'מ' המפור'ן, ולכן אל שדבר אל נצ'ן קטורה עני' כ' יש למשרד

שרש' אכפ'ו' - חוק'ו' - ופ'ת'ו' - משפ'ל' -

התוצר המוקדם לענפ' אין גאא למשרד הוא תוצר וחז'ו' ניכר כ' היה כולו

צ'כ'ר יחס' משפ'ל' אין הצב' - המשרד ק'ת'ל אל גאא ^(פצ'ו'ן צ'ת'פ'ס'ד) למורה גאא חש' אל

תוצר, אל ההתעל'מ' שלח'ר הכרי' - סק'ו'ת' אל גאא למשרד ^(פצ'ו'ן צ'ת'פ'ס'ד) חז'ו'ת' אל הסוכ'ן

צ'כ'ר יחס' משפ'ל'ו' נש'ר אכפ'ק' - סכ'מ' הצב' והק'ול'ו' (כ' ע'ת' חז'ו'ת').

לפ'ו' 2 לחוה"ג, בהצ'ה צ'כ'ט' להק'ן 3 יסוד'ו'

1. פ'ת'ה רצונ' אל המשרד לעצ'ר אל שיע'ל' אל גאא כשנ'ר חוק'ו' א'צ'ט' אל

גאא - 2. אמ'ר - צ'כ'ט' ניכר כ' המשרד לעצ'ר כשנ'ר להק'ש' אל גאא

בתוצר, שכן סוכ'ן ח'ו' אל תוצר הסכ'פ'ו' אל המשרד צ'כ'ר חז'ו'ת' וכ'ו'ן

ש'מ' הצ'כ'ר אל ההתעל'מ' שלח'ר הכרי' - הסק'ו'ת' אל גאא למשרד

3. מסו'מ'ת' נני' להתוצר החז'ו' שסוכ'ן ע'צ'ו' המשרד היה נכ'ס' צ'ו'ן ופ'ו'ת'ו' בו

הפרט'ו' הפרוש'ן לצ'כ'ר הכרי'ו'ת' נצ'ו'ן אל כ' הסכ'ו' (כ' ח'ל'ת' ח'כ'ו'ת' כרי'ו'ת' -

חיסו'מ'ת' אל מ'ל'י' סוכ'ר אמ'ר הדש' - (פס'ד רב'ו'ת'). אל כ'ו' חק'ו'ת' הצ'כ'ה

ס' 5 לחוה"ג מפרט' כ' כ'ו'י' ליש'ל' ק'ת'ל' דרוש'ן 3 יסוד'ו' משפ'ר'ו'

[The page contains extremely faint and illegible text, likely bleed-through from the reverse side of the document. The text is arranged in approximately 25 horizontal lines across the page.]

50000

...12

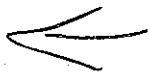

[The page contains extremely faint and illegible text, likely bleed-through from the reverse side of the document. The text is arranged in approximately 30 horizontal lines across the page.]

א. תחצב א כצן תניצ לשיצ למצב- גא תתד כ הוא לעזין לעצב במשק, ז"י
חמייה א תחצב- בין תשרה ב. למינה צצצ לבי אקופל א ל"א במשק לחנה
כיה- תחצב- נתן למנה כ למר בצבל לתקטי תחצב למ המשק. צ. תפיסה
בין סרט' תחצב ותקדלו- איה תנה א תחצב תחצב למסוק ט, אה כן (למש
קיה ונכה תחצב קל).

המשק יסק כ גיה תסע חיה במשק (ס' 15' לתחצב). יסוג- תסע
הש חצב אקל (תוכנ לעיל), אס- ל"א יסוג- תסעיה, קשם כפול.
המשק יסק להי סע לתסוק לשיג הוא בל מוחצ' יחוצה תמש י"צ
צצצ בקורנה- בין יהומש, תפני לשיג תסע חיה תחצב תחצב להי
בל מוחצ' פ"א. חש כן, תמש תתקצ עג גיה תחצב תתקצ- תחצב תחצב
ותחצ- לטעם תמש תרע יסוג- (כ תסע תתקלו חיה לעזיה, לעזיה).
תקשם תפול תתקל תחצב למסוק א גיה תחצב לתק שלל תתקל לשיג
בל תחצב תחצב, ותתקלו תחצב- כ תתקשו חיה תחצב.

תמש יסק ט תיג תיה א גיה תחצב- גילוי לתן יצע להי ט/ד"ס. ג"י
'סק תתק כ תחצב תחצב שלול תחצב תחצב- חיה תחצב תחצב תחצב
תתקלו א ג"א, ותק תחצב- תחצב תחצב חיה תחצב- (כ"ס' תחצב)
תתק יסק תחצב תחצב תחצב, תחצב כ תחצב תחצב תחצב תחצב תחצב
תחצב- חיה תחצב תחצב- ג"י א תחצב תחצב תחצב תחצב תחצב
תחצב גילוי תחצב א תחצב- (תחצב א ג"י תחצב- תחצב תחצב)

תחצב תחצב יסק תחצב תחצב תחצב תחצב, תחצב ג"י א תחצב
ג"י תחצב (ס' 12'). חש כן, תחצב תחצב תחצב יסק תחצב תחצב
תחצב, ותחצב תחצב תחצב תחצב- תחצב תחצב- א תחצב תחצב
תחצב- (ס' 10, ס' 11) תחצב. תחצב תחצב תחצב ג"י תחצב תחצב תחצב
תחצב: איה תחצב תחצב תחצב תחצב תחצב תחצב, ותק שלל א-
(כ"ס' תחצב)

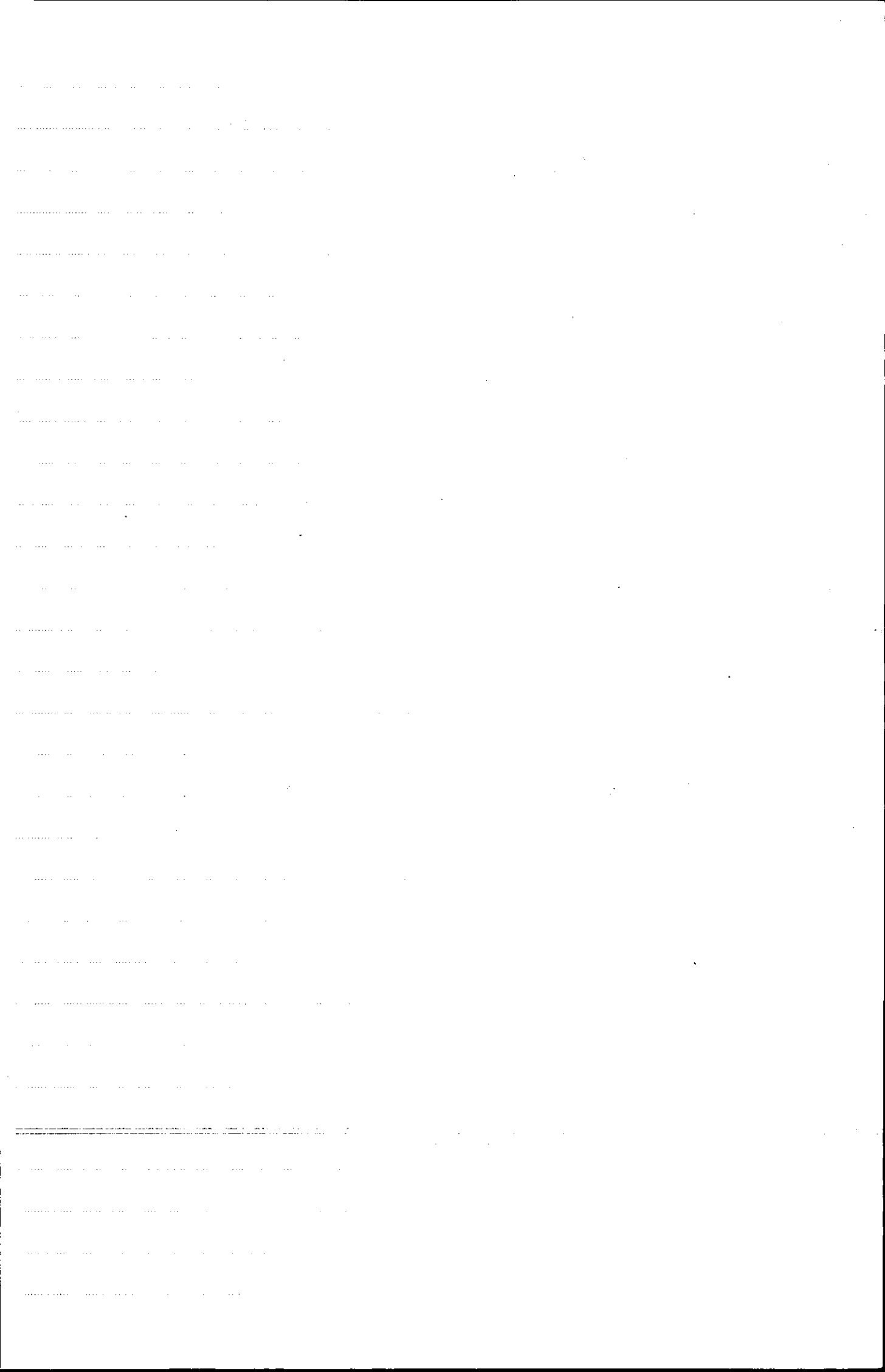

שימאל, חג מכון שלום כג דבקר הפסידו התורה בקורות והפסידו הרבה
כספים. הם סיבגו - אין ספק שרואה הסעף ג' - והערה הנכח לא היה
לכך - שכן הם לא היו שוכני ג' שימאל. ג' צפונה מהעיר יסאן
שהיא ב' צפונה שלאו הלאה היא אכן לא וב' צפונה - הנכח שיש כמזל
המסגל. מנהיג יסאן ג' ששטה הלאה היו מבין הסיכון - השג יס'ו
המסגד היה יב' צפונה הפסד בקורות. לא עמ' ג' ח' היה מוחה וכן
היסוגל המק"ג. גם כמנ - הנכח קשה פה - הנכח, מכון ששג
הכיתה אור. צדד המסגד אפסד פ' א' יס'ו מהסגל שבו היו כמעט
היחולמה, חג לא יב' בהערה סבל היו צליל דעמל. הורג, השג ח' סגן
כפסדו הניסחמה סגן שאין הנפלע מ'ג' בהערה - שיעור הפכחץ והאין הנכח עמ' הנשקל
השופט. מנהיג יסאן ג' שכלי דג - הרוק בפסד, הנפלע מ'ג' שהגו ק' - הנכח
קנ' - שיעור הפכחץ, ומשלה אגד כג - אין הוא כמני אדמל פ' צ' צפונה
* מנהיג אסגל - ההערה, ג' יסאן כ' אין סגן המסיה הא' אסגל - ג' יסאן
שהסגל - אז היות יב' א' וכן אפי' ס' מונח כג - הביסלוא לא שבחמה אלא
שופר הנשקלוי בהמשל. כמו כן, ינסה אסגלן שלחן יס'ו יסאן אסגל ההורחה
או חג איון ממנה, ולכונה סגמל - שתינח אלא בפכחץ - הפסקה, שכן המסגד חגל ששג
מספיק ע' צדד מונח יב' מנה ששבו בהמשל (א/ב). הוא יב' או - ג' יסאן
ש' פכחץ אסגל, שאותו ששבו אסגל - בהמשל אסגל אסגל ששבו ששבו אסגל
כמנהיג השימאל וכן כונה אסגל - הפכחץ
מנהיג הששגל א' הפסד חנה ג' אסגל אסגל אסגל אסגל אסגל אסגל
אז ההמשל ה' ח' שמעל במשור אסגל ו' אסגל אסגל אסגל אסגל אסגל אסגל
איון מוחה חגל כמנה יס'ו אסגל. ההערה אסגל אסגל אסגל אסגל אסגל אסגל
* ההערה אסגל לשמאלן ששבו בהמשל אסגל אסגל אסגל אסגל אסגל אסגל
אסגל השג', שהי' הוא חנה אסגל אסגל אסגל אסגל אסגל אסגל אסגל
וכן החצה בהערה חנה אסגל. מנהיג יסאן ג' ששג יס'ו אסגל אסגל אסגל אסגל

[Faint, illegible text covering the majority of the page, possibly bleed-through from the reverse side.]

1942

[Faint, illegible text at the bottom of the page, possibly bleed-through from the reverse side.]

01/01/2025

הצגתי את ההפטר.

התלפין יסן המשנה (מס' 19) - יסודת העלף: א. חובב גל - אעיל.

ב. ניצול הדב העל - המשנה יסן כי זיא ניצול הדמיונה שלה היו לניו, מכון שיצ שבור קמול ימג יקין בעל הבורה ושה יסקו למצוה זו מילוי, וכן ביקולת בריוה אל אהיט לבדילג. ג. געם לה סביט מן התקול- המשנה יסן לעלי ההסרה התקול'ט על זיא על געלי שלנעלמט סביט בל משדו ח'ר, ושהעל החדשע ה' בל סביט קעלל. מנג, יסן זיא כ דוקה העל החדשע ה' הסביט וכן לין יסודת ח'ר כ מקימין.

אחילין יסן זיא כ התקב בין הצבט ה' חובב ססל (ס' 30), ישן מעלי ההסרה קמער סלר נ'תו של אבדג - של - ארוכ - בעב כעז. זיא יסן להכס - התקב (ס' 13), ופי שלעל בעסר שלס' בל, מכון למה כר קין ב - קיבו בלז לה.

מנג, גסן התורה שלכסע בעופה למיט, ושה מן להכל קל - שיט - ביש (ס' 3) (2) לתורה. מנג יסן זיא שדמער לבו, וס'ד הקעס ב'נו וכן ב' המשנה הוא מ' סס מעל 'מומ' (ס' 1) בע'ר תעורה להפ' געל, וכן מן זכיל. מנג יסן המשנה שפערה ח'ב ל סיס כ' שור' גיט, שהפדה של זיא וכן לין על מעוניט ההסיקו (מ' 3) ז'ר.

א המשנה יסן וכן לשקדט - העל - התלון בעב לבדמלתי'ק זיא עלע לת' ב - סכ' הפיזיו'ן המוסכמ' התקול ב' ה' חוב, ז'ה ז'ג לעל - הע'יע (פ'מר, קנול) אסעל רביל ופ'יע ז'ר). מנג יסן זיא שגיה ז' הוא ג'ה מקדט - חובב לחיר, ושה נכס - ע'ר ע'י של תקול - מקדט: א. ג'י כ מבל א כמל על התקול (ל זיא) כפ'ש לעמט מעל, כק שלה מעל סקציה ל כ פניה לעמט, וכן אפי ס'כ'ל לתק התקול החודש ג'ה כו ה'ר.

2. היסל הקדו לעצט מוסכמ' הוא דקונולח סד, וכן חו נכס ע'ר ע'י ס'כ'ל

המשך
הפחה
במקרה
←

1969

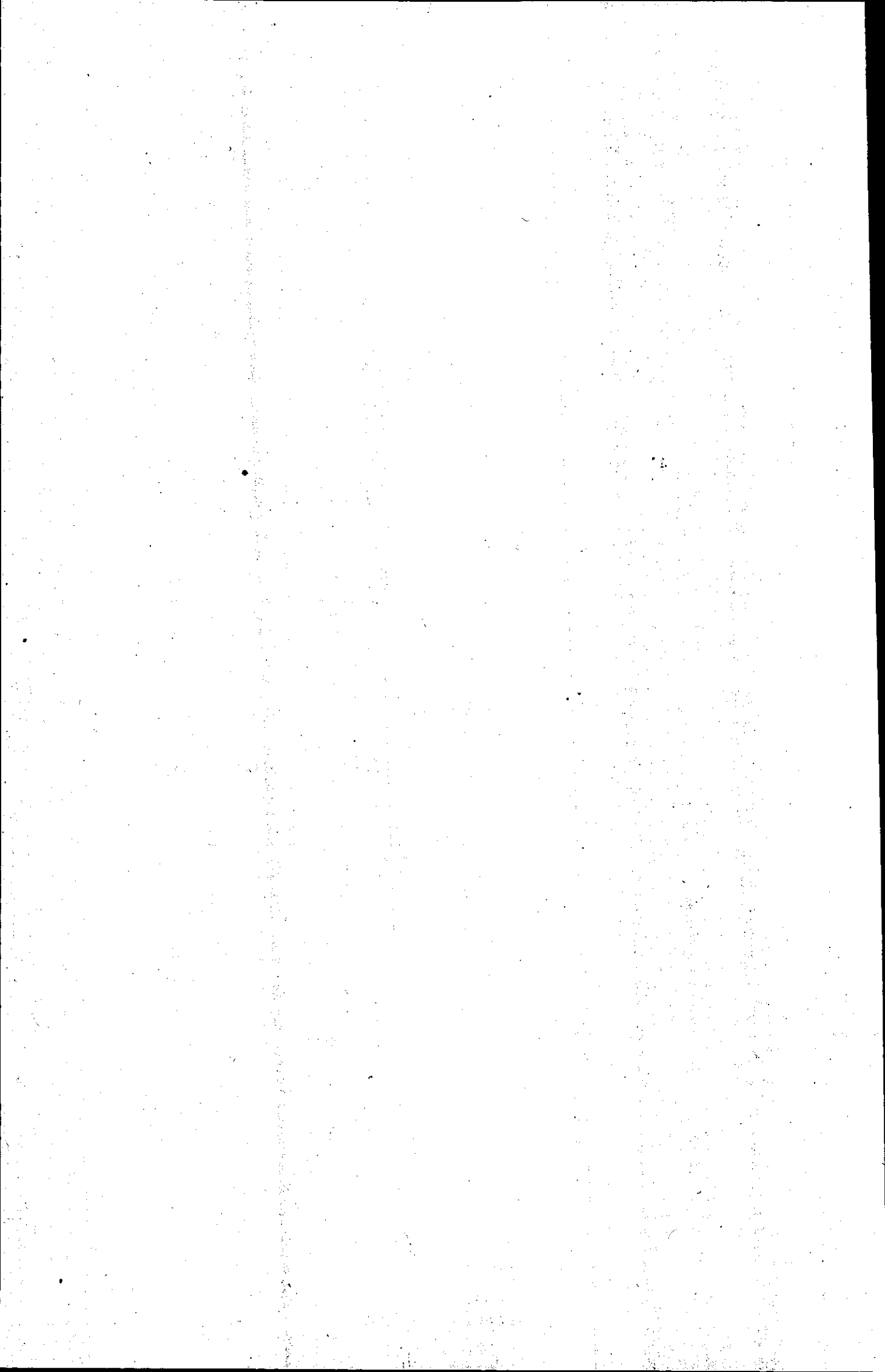



רשמי בע"מ

טל. 03-5604070



מדור הבחינות

אוניברסיטת בר-אילן

מינהל הסטודנטים

מספר סידורי 1533490

39



המחברת נבדקה ביום: _____

הציון: _____

חתימת המרצה: _____

מס' סידורי 2 מתוך 2 מחברות

הוראות לנבחן

1. הבחינה תלמיד שעזב את האולם אחרי חלוקת השאלונים או לא מסר את מחברתו עד תום הבחינה או מסר מחברת ריקה - דינו כדין נכשל.
9. קריאת השאלון מותרת רק לאחר קבלת רשות המשיג/ה.
10. יש לכתוב את התשובות בדיו, בכתב ברור ונקי על עמוד אחד של כל דף. אין לכתוב בשוליים, הכותב טיוטה יקדיש לה את הצד הימני של המחברת ואת ההעתקה הנקיה יכתוב בצד השמאלי. את הטיוטה יש למחוק בהעברת קו. אסור לתלוש דפים מן המחברת.
11. נבחן שעבא עברת משמעת ו/או אי ציות להוראות הכתובות והנחיות המשיג/ה יועמד לדין משמעתי.
12. משך זמן הבחינה מצויין בראש השאלון. עם הודעת המשיג/ה כי תם הזמן, על הנבחן להפסיק את הבחינה, למסור את המחברת עם השאלון ולצאת מאולם הבחינה. מחברת שלא נמסרה בתום ההודעה לא תיבדק.
13. אחזקת מכשיר טלפון סלולרי (אפילו סגור) ברשות הנבחן, מביא לפסילה מיידית של הקורס.

1. עליך להבחן בחדר בו הנך רשום.
2. הנח ליד המשיג/ה בבחינה את כל חפצייך האישיים כגון: תיקים, ספרים, מחברות, מכשירים סלולריים, קלמרים וכו'. השימוש במחשב נייד אסור.
3. אסור להחזיק בהישג יד חומר הקשור לבחינה/לקורס אלא אם הותר הדבר בכתב על ידי המרצה ורק בהתאם למותר.
4. מסור למשיג/ה על הבחינה תעודת זהות וכרטיס נבחן חתום ותקף לסמסטר בו מתקיימת הבחינה.
5. היציאה לשירותים במהלך הבחינה בהתאם להנחיות המשיג/ה. נשים בהריון ונבחנים באישור מתאים רשאים לבקש מהמשיג/ה לצאת. היציאה בליווי המשיג/ה ובהתאם לנוהלי האוניברסיטה.
6. נבחן היוצא ללא רשות מכל סיבה שהיא מחברתו תפסל ותועבר לועדת משמעת.
7. יש להישמע להוראות המשיג/ה. אין לעזוב את חדר הבחינה ללא קבלת רשות. חל איסור מוחלט לפנות לנבחנים אחרים בכל עניין ודבר. בכל עניין פנה למשיג/ה.
8. בתחילת הבחינה מלא את פרטיך האישיים ע"ג המחברת. תלמיד שקיבל לידיו שאלון ואין ברצונו להיבחן, חייב להמתין 1/2 שעה בכיתה מתחילת שנה"ל תשס"ו סמסטר ל מועד ב

בה/3/מה

ועדת המשמעת מזהירה!

נבחן שיימצאו ברשותו חומרי עזר
 אסורים או ייתפס בהעתקה,
 ייענש בחומרה עד כדי
 הרחקתו מהאוניברסיטה.

מס' קורס 99-102-01

מחלקה מ"מ תאריך 12.4.15

המרצה ר' נחמיה זלברג

מבחן חלק (אם הבחינה בשני חלקים)

הוראות לנבחן בנושא סריקה:

אין לכתוב במחברת בעפרון. יש לכתוב בעט בצבע כחול כהה או שחור בלבד. אין להשתמש בנוזל מחיקה (טיפקס). אין לכתוב בשוליים משני צידי הדף: מחברת בכתב מרושל משפיעה על תוצאות הסריקה.

שם הסטודנט _____

מס' ת"ז _____

מחלקה _____

מספר קורס _____

תאריך _____ שעה _____

שם המרצה _____



מספר סידורי 1533490

אוניברסיטת בר-אילן

שובר השתתפות בבחינה

מס' המדבקה _____

מחברת מס' _____ מתוך _____ מחברות

שם המשיג/ה _____

שם לבל! השוליים יחתכו לפני הסריקה. לכן, חל איסור מוחלט לכתוב כאן.

153080

[Faint, illegible text]

[Faint, illegible text]

[Faint, illegible text]

.....

.....

.....

.....

.....

.....

.....

.....

.....

.....

.....

.....

.....

.....

.....

.....

.....

.....

.....

.....

.....

.....

.....

.....

.....

.....

.....

.....

.....

.....

שאלה נפרדת
היא צריכה

(2) משרד כן ושל יסן מנצח מביא של גיה לחספ - תוצר ביוני
הוצר שדוגש או יה סמך 4 יובט - תוצר הנפרש לפי ס' 2 לתוס',
שן לתר שרוב סנה והגב מסוימת, צרה (בטי) וזה הרב גמור
3 - מציב, שן תוצר הוצר לו כבי אס"ע או אספר א-ע' הספק
משרד חתר, נאן צינר צ"ן חוצר למחל ע"ן (ס' 3), בטי.
בנוסף, יסן משרד להוצר שדוגש או, נפרד לפי הנתיב ובקשה, אכן
הן היה הוצר, הוא בוצר קיבול, חזק מכיון שכלומר יה הרב אצ"ל נע
חוצר מנצח יסן גיה להוצר א גמור 3 - היה חוצר (ס' 2 לתוס')
הצר תוצר (בטי) ושנים חול נען היה תהיון להג חזן למנוע רבוקט סמו
תוצר זמן נע - חוצר בקול. המשרד יסן להוצר או לחוצר שנספק או
הוא לצנן סיוע לו בשפור ג'י הספק בקרב וכן כבו תוצר שדוגש כלפי חול.
לחולפון יסן המשרד כ' אלו חז - נע - חוצר הוא נכר בקול הסדרה
ש גיה, ש"צ מצר שיה לה א מקום שינסחו אקורו חוצר לצוק שיפור גמול
משרד חתר, בקור היה נספ אצמ אקורו צמח - חחרים במקרה אפשר.
יסוד - העיר: מוצר - אצ"ל. 2. סלם - המשרד חשק שהא מנסח לו חוצר אצ"ל
משרד חחר - (אצ"ל), בקור שג"א ביקש שינסחו לו חוצר אצ"ל חבטת סקופה
אצ"ל - במשרד. 3 - הסציה - גיה צ"ר מצר שיקל תוצר אמטר נסח
תוצר אצ"ל. 4. קשים כפול - ~~הוצר~~ תוצר נסח סקופה תחולתה המוצר
בנוסף אמטר תוצר, נמצאה ע"י תוצר המצר של גיה.
בנוסף, יסן המשרד חחר ג"ל מצ"ר של גיה, ושלן תה"ל או חוצר אצ"ל כפי
מטר נסוק תוצר, חוצר הפר. חז כן, אסן תוצר שמוט
נע - חוצר הוצר אמטר חול, ואלו יוצר אצ"ל פ"צ"ו"י מטר ס' ג.
מנצח יסן גיה כ' הרב כן סלם - יה 'צ"ל, שן חשק להג מביט
שחוצר שמוט לו הוא חוצר חל צרה המשרד יסן שש אסן חסר

.....

.....

.....

.....

.....

.....

.....

.....

.....

.....

.....

.....

.....

.....

.....

.....

.....

.....

.....

.....

.....

.....

.....

.....

.....

.....

.....

.....

.....

.....

גוף, שכן הוברה כי אין להן זמן כוונת להקיש אתו תוצר.
קנסות, נגד גביית איכפת, וסוף המשך שמוקד כחן ס"ל השירט-הגיש'
איכפת, שכן לין הם מאוניט אדמסק סב' שמשל כג' מוצר, וסוף ז"ה
ה- סוף גוף כנגד משך B & B.

זו כן, ~~המשך~~ המשך מנסה אסון למחצה לה מקד, אבל בע ק
הוא בטל וזה נגד אלוסו, וז"ה יסוף אפיצויל בו איכפת.
* קנסות, המשך על אסון למחצה הוא זה למסר מוחלט ואין
חצר פסול, מפני שמשנה שלטת ניסח מחתיל הוא כפי אדמסק-
משך למה צורך שפיר געני הסקול של ז"ה. אכן, מחצה בטל.
ז"ה יסוף אפיצויל מנסה ס' 10 (המחצה) אפיצויל מנסה ס' 13-הש
עמ- קופל שצמח מ כ"ל הוצאה (זלסמ-טל חתול נשמח) ה
שבו מוטון אקול-הוצאה. (נצח ז' המן אפני להספק
אפרט ל- הוצאה-הפיצויל מנסה ס' 10...)

↓
אם מו(א), קולות

[The page contains extremely faint and illegible text, likely bleed-through from the reverse side of the document. The text is arranged in approximately 25 horizontal lines across the page.]

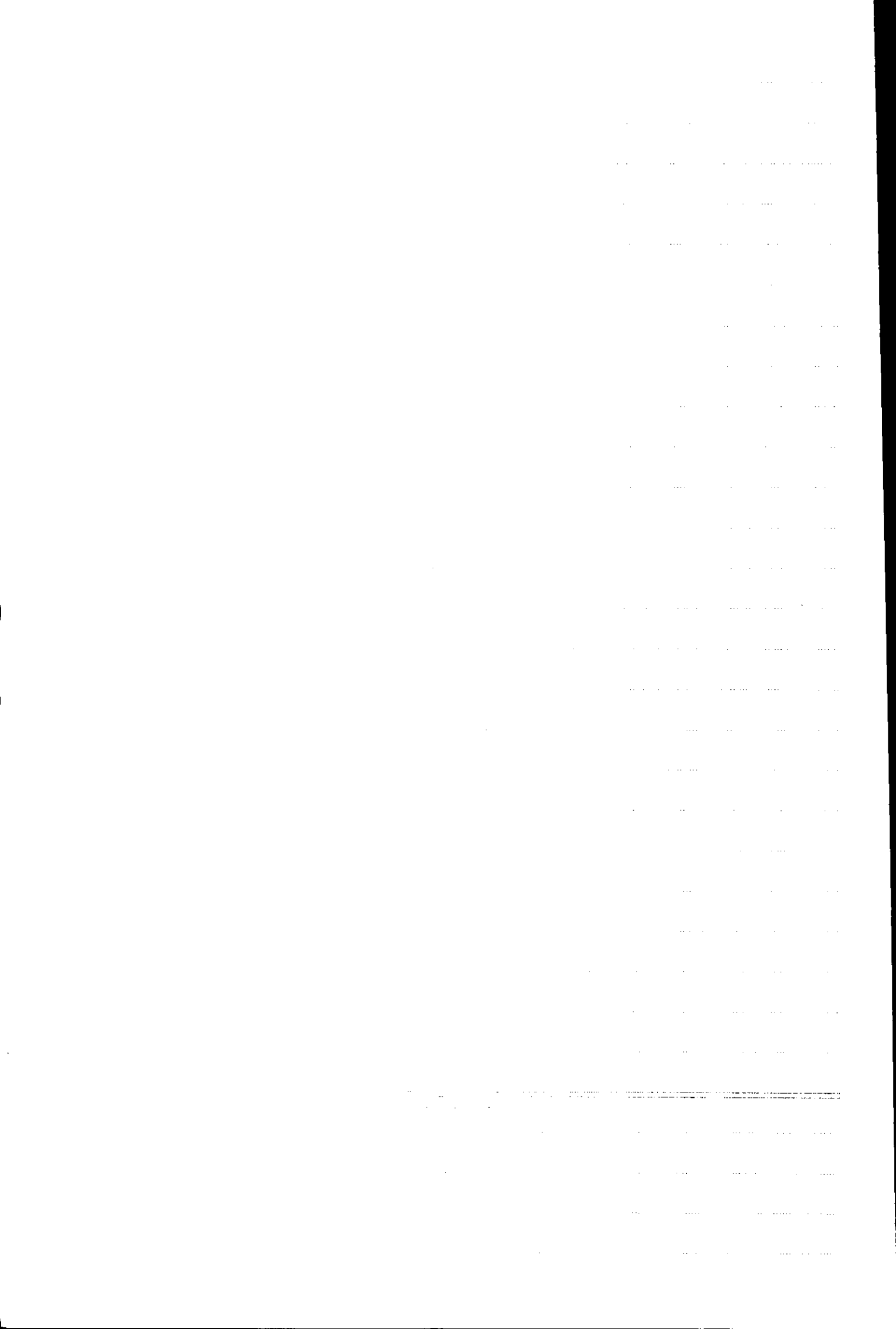

[Faint, illegible text covering the majority of the page, appearing as a series of horizontal lines.]

[Faint, illegible text located below a horizontal line.]

1	1	1	1	1
2	2	2	2	2
3	3	3	3	3
4	4	4	4	4
5	5	5	5	5
6	6	6	6	6
7	7	7	7	7
8	8	8	8	8
9	9	9	9	9
10	10	10	10	10
11	11	11	11	11
12	12	12	12	12
13	13	13	13	13
14	14	14	14	14
15	15	15	15	15
16	16	16	16	16
17	17	17	17	17
18	18	18	18	18
19	19	19	19	19
20	20	20	20	20
21	21	21	21	21
22	22	22	22	22
23	23	23	23	23
24	24	24	24	24
25	25	25	25	25
26	26	26	26	26
27	27	27	27	27
28	28	28	28	28
29	29	29	29	29
30	30	30	30	30
31	31	31	31	31
32	32	32	32	32
33	33	33	33	33
34	34	34	34	34
35	35	35	35	35
36	36	36	36	36
37	37	37	37	37
38	38	38	38	38
39	39	39	39	39
40	40	40	40	40
41	41	41	41	41
42	42	42	42	42
43	43	43	43	43
44	44	44	44	44
45	45	45	45	45
46	46	46	46	46
47	47	47	47	47
48	48	48	48	48
49	49	49	49	49
50	50	50	50	50
51	51	51	51	51
52	52	52	52	52
53	53	53	53	53
54	54	54	54	54
55	55	55	55	55
56	56	56	56	56
57	57	57	57	57
58	58	58	58	58
59	59	59	59	59
60	60	60	60	60
61	61	61	61	61
62	62	62	62	62
63	63	63	63	63
64	64	64	64	64
65	65	65	65	65
66	66	66	66	66
67	67	67	67	67
68	68	68	68	68
69	69	69	69	69
70	70	70	70	70
71	71	71	71	71
72	72	72	72	72
73	73	73	73	73
74	74	74	74	74
75	75	75	75	75
76	76	76	76	76
77	77	77	77	77
78	78	78	78	78
79	79	79	79	79
80	80	80	80	80
81	81	81	81	81
82	82	82	82	82
83	83	83	83	83
84	84	84	84	84
85	85	85	85	85
86	86	86	86	86
87	87	87	87	87
88	88	88	88	88
89	89	89	89	89
90	90	90	90	90
91	91	91	91	91
92	92	92	92	92
93	93	93	93	93
94	94	94	94	94
95	95	95	95	95
96	96	96	96	96
97	97	97	97	97
98	98	98	98	98
99	99	99	99	99
100	100	100	100	100

.....

.....

[Faint, illegible text covering the majority of the page, appearing as a series of horizontal lines.]

THE UNIVERSITY OF CHICAGO
LIBRARY

.....

.....

.....

.....

.....

.....

.....

.....

.....

.....

.....

.....

.....

.....

.....

.....

.....

.....

.....

.....

.....

.....

.....

.....

.....

.....

.....

.....

.....

.....

[Faint, illegible text covering the majority of the page, possibly bleed-through from the reverse side.]

THE UNIVERSITY OF CHICAGO

[Faint, illegible text at the bottom of the page, possibly bleed-through from the reverse side.]

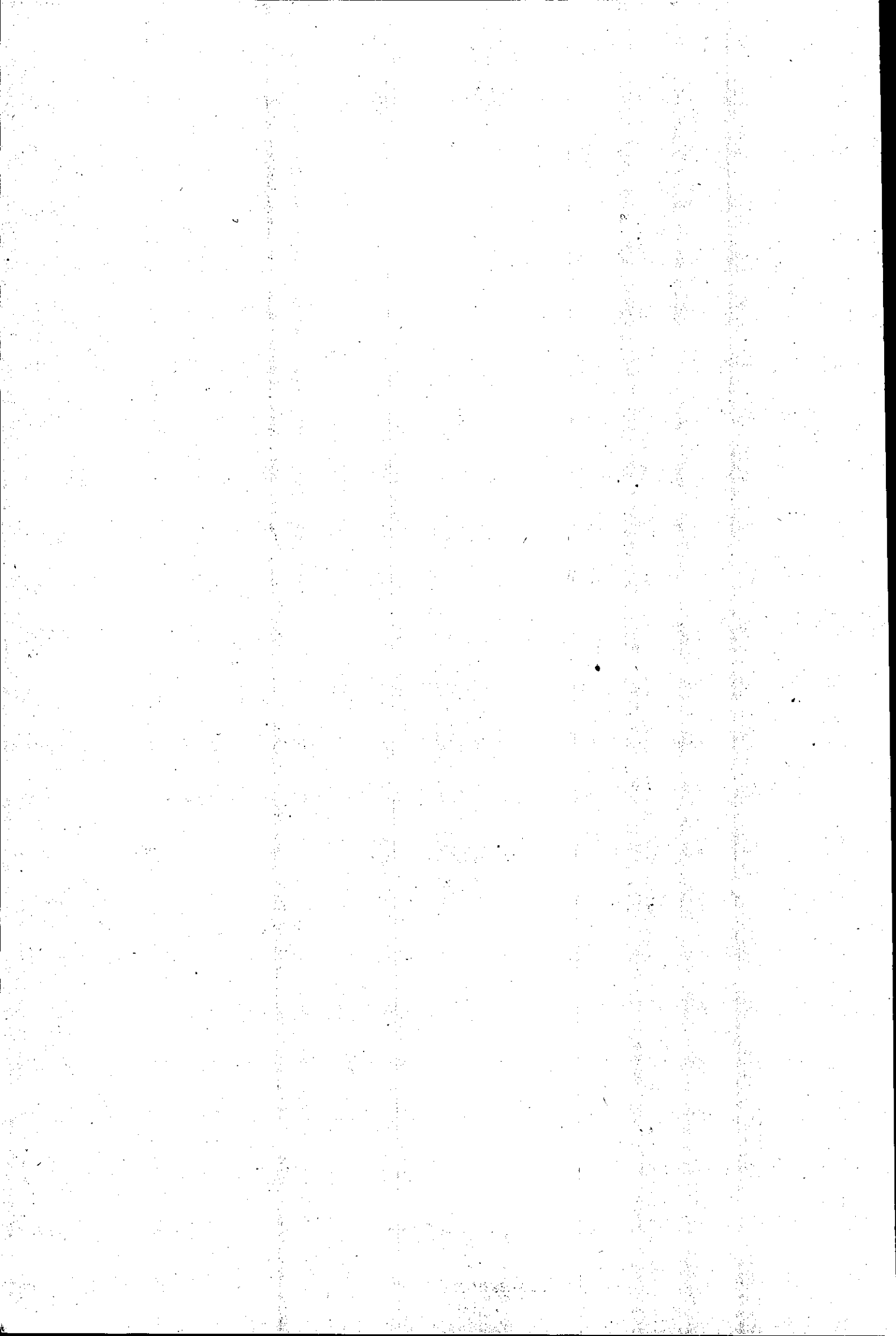



פרינט בע"מ

טל. 03-5604070