



מדור הבחינות

מינהל הסטודנטים

אוניברסיטת בר-אילן

מספר סידורי 1714380

מס' מח': 93

מטלה: 1.1

שנת: תשע"ח סמסטר: 2 מועד: 1  
קורס: 991001-01 משפט וטכנולוגיה



00100022817300000114046

המחברת נבדקה ביום: 19.7.18

הציון: 93

חתימת המרצה:

מס' סידורי \_\_\_\_\_ מתוך \_\_\_\_\_ מחברות

**הוראות לנבחן**

1. הבחינה תלמיד שעזב את האולם אחרי חלוקת השאלונים או לא מסר את מחברתו עד תום הבחינה או מסר מחברת ריקה - דינו כדין נכשל.
9. קריאת השאלון מותרת רק לאחר קבלת רשות המשיג/ה.
10. יש לכתוב את התשובות בדיו, בכתב ברור ונקי על עמוד אחד של כל דף. אין לכתוב בשוליים, הכותב טיפוסה יקדיש לה את הצד הימני של המחברת ואת ההעתקה הנקיה יכתוב בצד השמאלי. את הטיפוסה יש למחוק בהעברת קו. אסור לתלוש דפים מן המחברת.
11. נבחן שעבר עברת משמעת ו/או אי ציות להוראות הכתובות והנתיית המשיג/ה יועמד לדין משמעתי.
12. משך זמן הבחינה מצויין בראש השאלון. עם הודעת המשיג/ה כי תם הזמן, על הנבחן להפסיק את הבחינה, למסור את המחברת עם השאלון ולצאת מאולם הבחינה. מחברת שלא נמסרה בתום ההודעה לא תיבדק.
13. אחזקת מכשיר טלפון סלולרי (אפילו סגור) ברשות הנבחן, מביאה לפסילה מיידיית של הקורס.

1. עליך להיבחן בחדר בו הנך רשום.
2. הנח ליד המשיג/ה בבחינה את כל חפצייך האישיים כגון: תיקים, ספרים, מחברות, מכשירים סלולריים, קלמרים וכו'. השימוש במתשב נייד אסור.
3. אסור להחזיק בהישג יד חומר הקשור לבחינה/לקורס אלא אם הותר הדבר בכתב על ידי המרצה ורק בהתאם למותר.
4. מסור למשיג/ה על הבחינה תעודת זהות וכרטיס נבחן חתום וחקף לסמסטר בו מתקיימת הבחינה.
5. **היציאה לשירותים במהלך הבחינה בהתאם להנתיית המשיג/ה.** נשים בהריון ונבכנים באישור מתאים רשאים לבקש מהמשיג/ה לצאת. היציאה בליווי המשיג/ה ובהתאם לנוהלי האוניברסיטה.
6. נבחן היוצא ללא רשות מכל סיבה שהיא מחברתו תיפסל ותועבר לעדת משמעת.
7. יש להישמע להוראות המשיג/ה. אין לעזוב את חדר הבחינה ללא קבלת רשות. חל איסור מוחלט לפנות לנבחנים אחרים בכל עניין ודבר. בכל עניין פנה למשיג/ה.
8. בתחילת הבחינה מלא את פרטיך האישיים ע"ג המחברת. תלמיד שקיבל לידיו שאלון ואין ברצונו להיבחן, חייב להמתין 1/2 שעה בכיתה מתחילת

בהצ'ה!

**ועדת המשמעת מזהירה!**

נבחן שיימצאו ברשותו חומרי עזר

אסורים או ייפסד בהעתקה,

ייענש בחומרה עד כדי

הרחקתו מהאוניברסיטה.

שנה"ל שלמה סמסטר כ' מועד א'

מס' קורס 991001-01

מחלקה למשפטים תאריך 9-7-18

המרצה ד"ר אילנה סל

מבחן חלק (אם הבחינה בשני חלקים)

**הוראות לנבחן בנושא סריקה:**

אין לכתוב במחברת בעפרון. יש לכתוב בעט בצבע כחול כהה או שחור בלבד. אין להשתמש בגוזל מחיקה (טיפקס). אין לכתוב בשוליים משני צידי הדף. מחברת בכתב מרושל משפיעה על תוצאות הסריקה.

שם לכו! השוליים יחתכו לפני הסריקה. לכן, חל איסור מוחלט

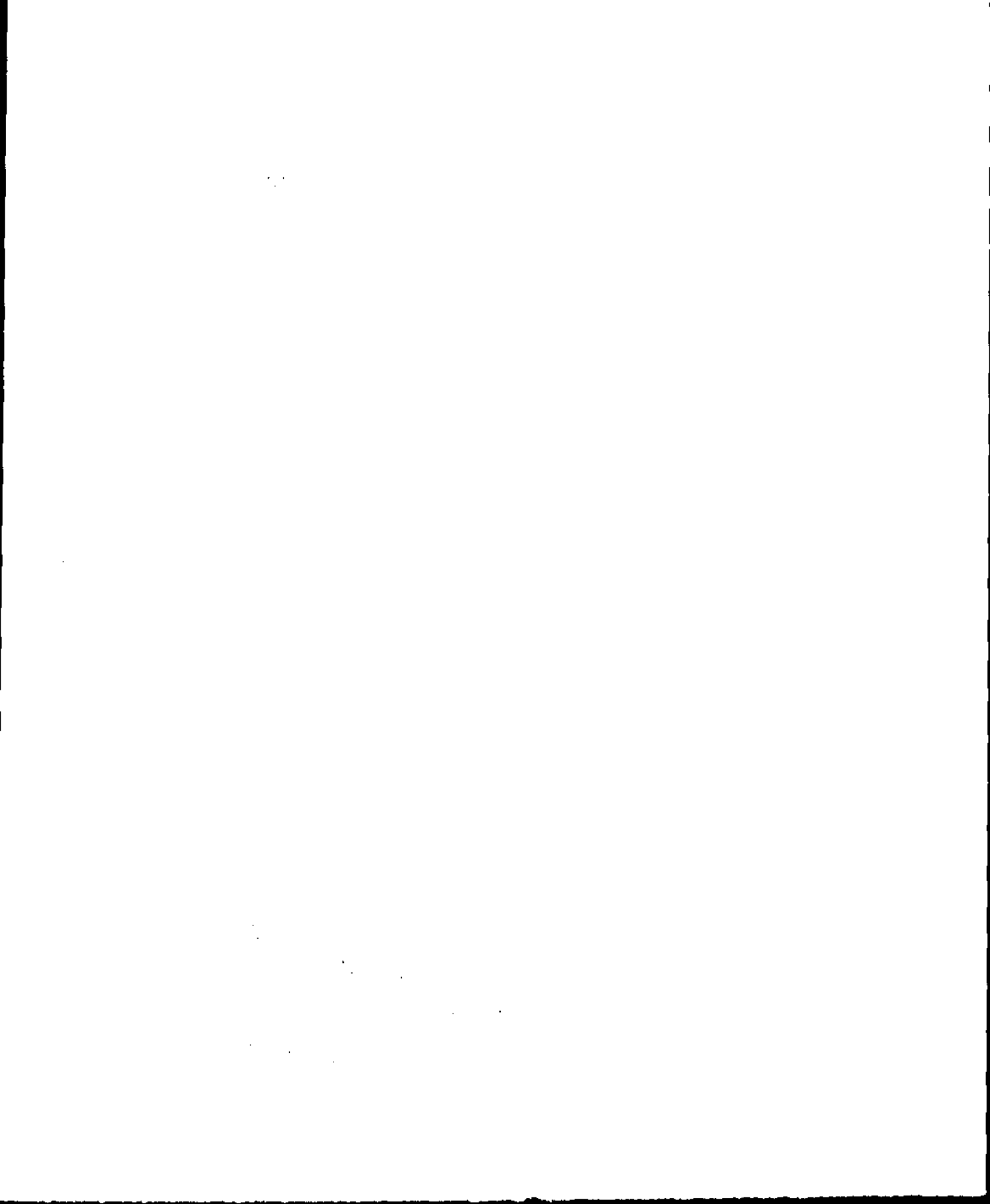



הערה: המסמך מכיל טקסט חוזר על עצמו בצורה חסרת משמעות, המכיל מילים חסרות קשר ופירושים לא ברורים. הטקסט נראה כמיוצר אוטומטית או כשגיאה במסירת המידע.

---

---

**הערות המרצה**

---

---







---

## הערות המרצה

---



כיצד נבנתה ישיבה. לא מכונה המוצע, אלא חז"ל איסור לחזק ברוחם באנשי צדק ויחזקו אצלם וצדק שיתוף הפולחן לז"ה ביעות אחר  
 מלה ספק אשיר אמיש וזה הורה לו. (לומר, סביר להניח שהרוחם, איננו שיש להקיש בעצמם). ע"פ ענין זה הוא שיש להוסיף שאנשי הירושלמי-אנשים  
 א"כ הפקדונות שהם מותרים להם - פקדונות אלה הם כפי שיש להם בידם ויש להם (ראו לצדן שנתקן אלו פקדונות אלה).  
 ע"פ ענין זה, סבורי שהאנשים אפוא הם אחרים שיש להם אלו פקדונות אלה הם כפי שיש להם בידם ויש להם (ראו לצדן שנתקן אלו פקדונות אלה).  
 מ"ל-חז"ל מ' פתח באופן מורה לחזק האם יהיה וספק זה ענין.

---

## הערות המרצה

---



---

---

**הערות המרצה**

---

---

---

## הערות המרצה

---

---

## הערות המרצה

---

---

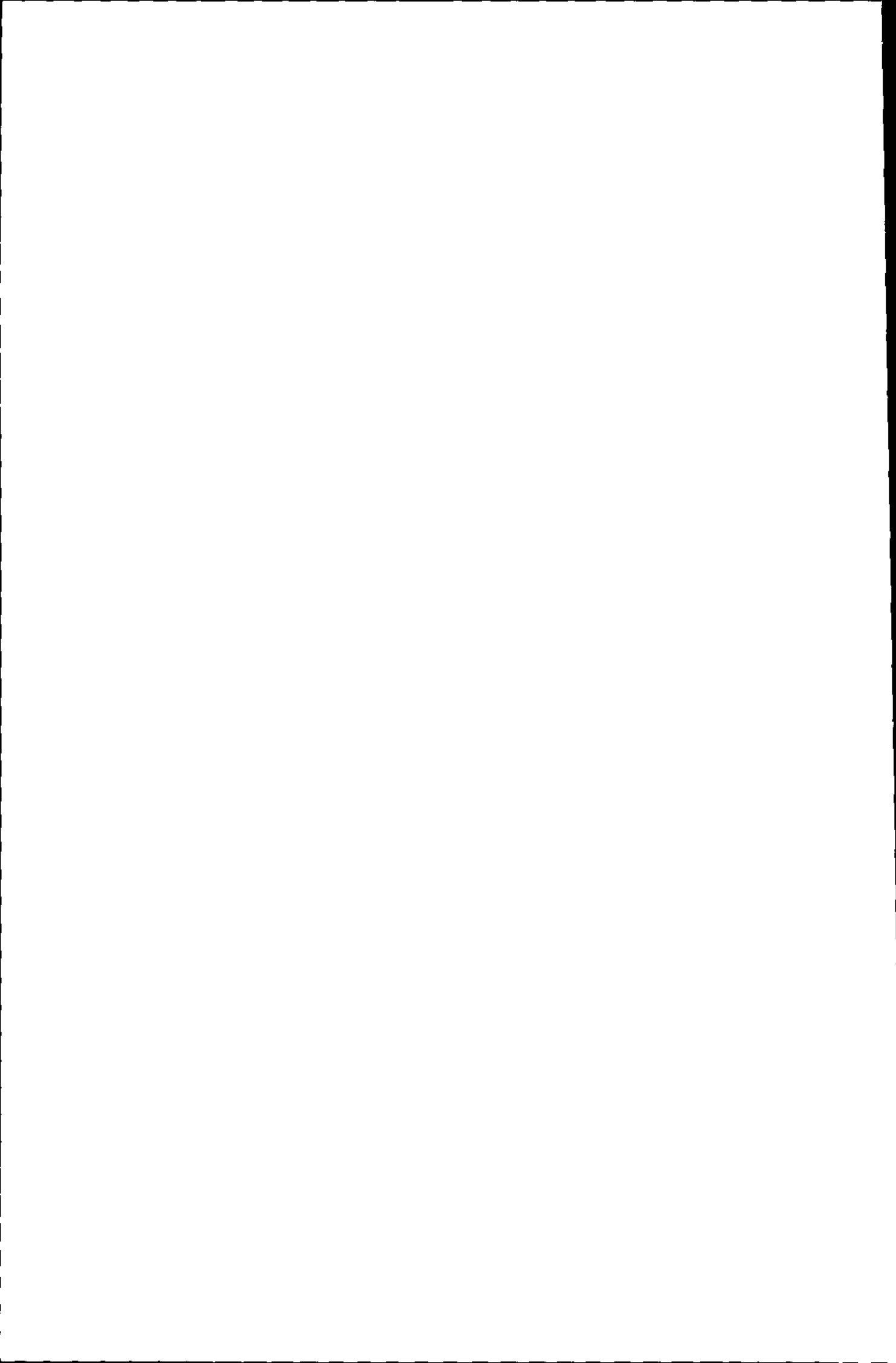



רשמי

טל. 03-5604070