



מדור הבחינות

אוניברסיטת בר-אילן

מינהל הסטודנטים

מספר סידורי 1334134

מס' מחי: 19  
 שנת: תשע"ג סמסטר: 1 מועד: 1 מטלה: 1  
 קורס: 01 319 99 דיני עבודה



המחברת נבדקה ביום: 15.8.13

הציון: 90

חתימת המרצה:

מס' סידורי 1 מתוך 2 מחברות

הוראות לנבחן

9. קריאת השאלון מותרת רק לאחר קבלת רשות המשגיח/ה.
10. יש לכתוב את התשובות בדיו, בכתב ברור ונקי על עמוד אחד של כל דף. אין לכתוב בשוליים, הכותב טיוטה יקדיש לה את הצד הימני של המחברת ואת ההעתקה הנקיה יכתוב בצד השמאלי. את הטיוטה יש למחוק בהעברת קו. אסור לתלוש דפים מן המחברת.
11. עבר הנבחן על תקנות הבחינות, תשלל ממנו הרשות להמשיך בבחינה, והוא יועמד לדין משמעתי.
12. משך זמן הבחינה מצויין בראש השאלון. עם הודעת המשגיח/ה כי תם הזמן, על הנבחן להפסיק את הבחינה, למסור את המחברת עם השאלון ולצאת מאולם הבחינה. מחברת שלא נמסרה בתום ההודעה לא תיבדק.
13. אחזקת מכשיר טלפון סלולרי (אפילו סגור) ברשות הנבחן, מביאו מיידית לפסילת הבחינה.

בהצלחה!

1. עליך להבחן בחדר בו הנך רשום.
2. הנח ליד המשיגה בבחינה את חפצך האישיים כגון: תיקים, ספרים, מחברות, מכשירים סלולריים, קלמרים וכו'.
3. אסור להחזיק בהישג יד חומר הקשור לבחינה/לקורס אלא אם הותר הדבר בכתב על ידי המרצה ורק בהתאם למותר.
4. מסור למשגיח/ה על הבחינה תעודת זהות וכרטיס נבחן חתום ותקף לסמסטר בו מתקיימת הבחינה.
5. היציאה לשירותים במהלך הבחינה אסורה בהחלט. נשים בהריון ובנחנים באישור מתאים רשאים לבקש מהמשגיח/ה לצאת. היציאה בליווי המשגיח/ה ובהתאם לנוהלי האוניברסיטה.
6. נבחן היוצא ללא רשות מחברתו תפסל ותועבר לוועדת משמעת.
7. יש להישמע להוראות המשגיח/ה. אין לעזוב את חדר הבחינה ללא קבלת רשות. חל איסור מוחלט לפנות לבנחנים אחרים בכל עניין ודבר. בכל עניין פנה למשגיח/ה.
8. בתחילת הבחינה מלא את פרטיך האישיים ע"ג המחברת. תלמיד שקיבל לידיו שאלון ואין ברצונו להיבחן, חייב להמתין 1/2 שעה בכיתה מתחילת

ועדת המשמעת מזהירה!

נבחן שיימצאו ברשותו חומרי עזר

אסורים או ייתפס בהעתקה,

ייענש בחומרה עד כדי

הרחקתו מהאוניברסיטה.

שנה"ל אשל סמסטר 1 מועד

99-39-01

מס' קורס

מחלקה משגיח תאריך 3/2/13

המרצה

1

מבחן חלק (אם הבחינה בשני חלקים)

הוראות לנבחן בנושא סריקה:

אין לכתוב במחברת בעפרון. יש לכתוב בעט בצבע כחול כהה או שחור בלבד. אין להשתמש בנוזל מחיקה (טיפקס). אין לכתוב בשוליים משני צידי הדף. מחברת בכתב מרושל משפיעה על תוצאות הסריקה.

שם לבל! השוליים יחתכו לפני הסריקה. לכן, חל איסור מוחלט

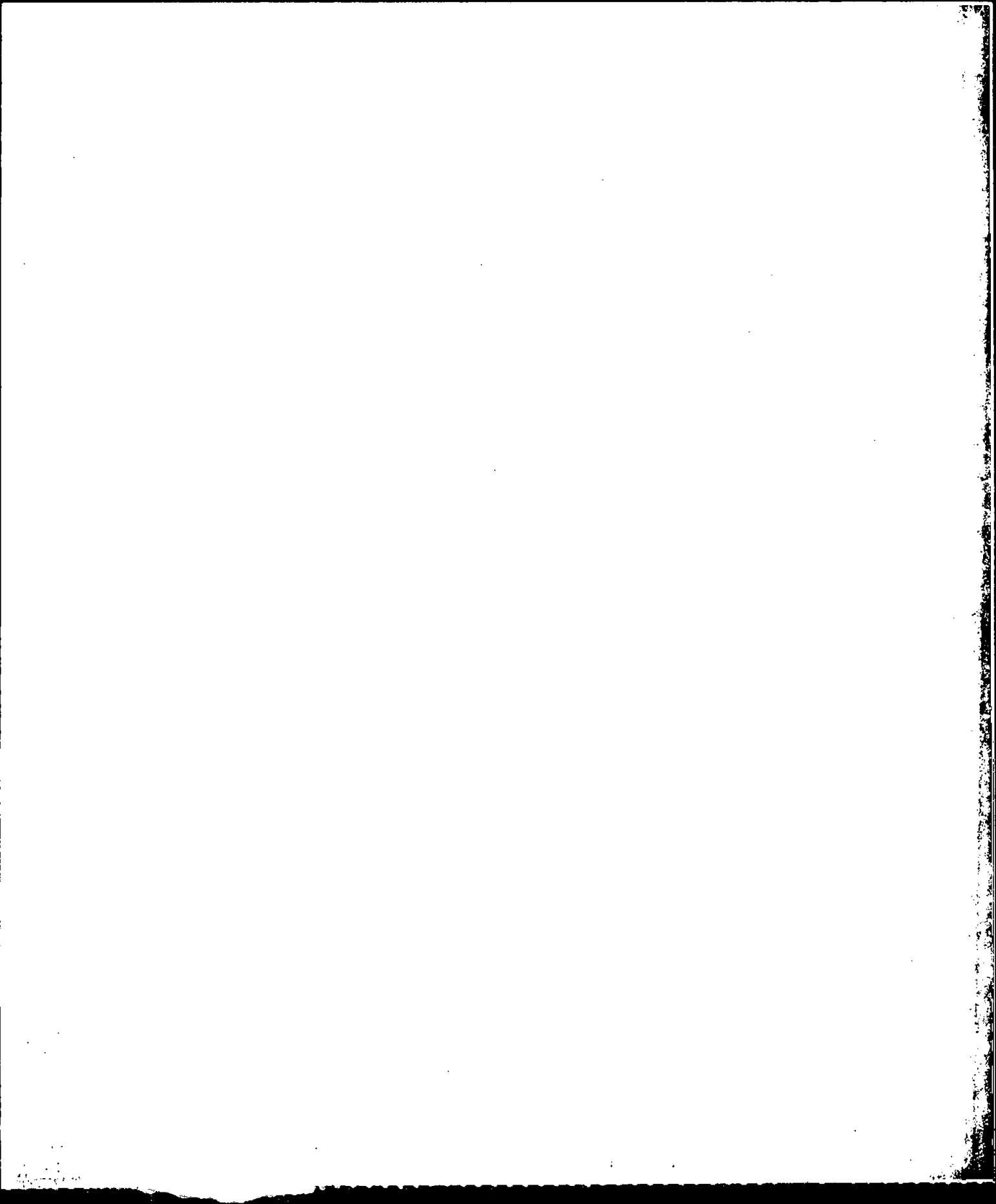



EXACTITUDE  
לדיוקנות  
המדויקת

הערות המרצה



סיגולתה לזכרון בראשית היום

הערות המרצה



המורה מורה

---

הערות המרצה

---





מאגזין חינוכי

הערות המרצה

התאמתו ומומחיותו. המצוינות והמאמצים של המועמד, אשר נבדלו במהלך התהליך, הם שייקרו ויזכרו.

במהלך התהליך, המועמד הראה יכולות ויכולות רבות, אשר יזכרו ויבדלו.

אם המועמד הראה יכולות רבות, המועמד הראה יכולות רבות, אשר יזכרו ויבדלו.

המועמד הראה יכולות רבות, אשר יזכרו ויבדלו. המועמד הראה יכולות רבות, אשר יזכרו ויבדלו.

המועמד הראה יכולות רבות, אשר יזכרו ויבדלו. המועמד הראה יכולות רבות, אשר יזכרו ויבדלו.

המועמד הראה יכולות רבות, אשר יזכרו ויבדלו. המועמד הראה יכולות רבות, אשר יזכרו ויבדלו.

המועמד הראה יכולות רבות, אשר יזכרו ויבדלו. המועמד הראה יכולות רבות, אשר יזכרו ויבדלו.

המועמד הראה יכולות רבות, אשר יזכרו ויבדלו. המועמד הראה יכולות רבות, אשר יזכרו ויבדלו.

המועמד הראה יכולות רבות, אשר יזכרו ויבדלו. המועמד הראה יכולות רבות, אשר יזכרו ויבדלו.

המועמד הראה יכולות רבות, אשר יזכרו ויבדלו. המועמד הראה יכולות רבות, אשר יזכרו ויבדלו.

המועמד הראה יכולות רבות, אשר יזכרו ויבדלו. המועמד הראה יכולות רבות, אשר יזכרו ויבדלו.

המועמד הראה יכולות רבות, אשר יזכרו ויבדלו. המועמד הראה יכולות רבות, אשר יזכרו ויבדלו.

המועמד הראה יכולות רבות, אשר יזכרו ויבדלו. המועמד הראה יכולות רבות, אשר יזכרו ויבדלו.

המועמד הראה יכולות רבות, אשר יזכרו ויבדלו. המועמד הראה יכולות רבות, אשר יזכרו ויבדלו.

10 / 10

הערות המרצה







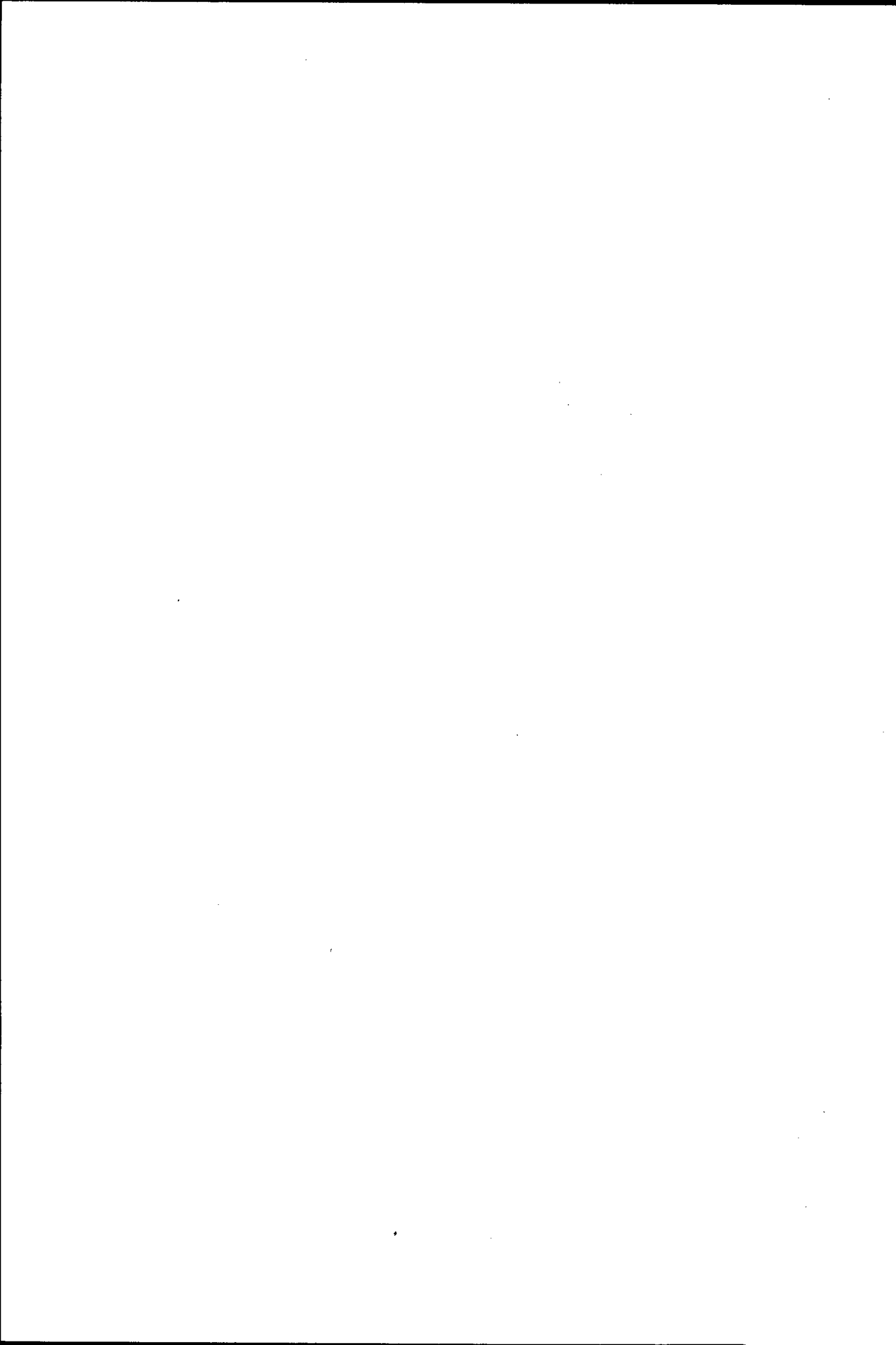

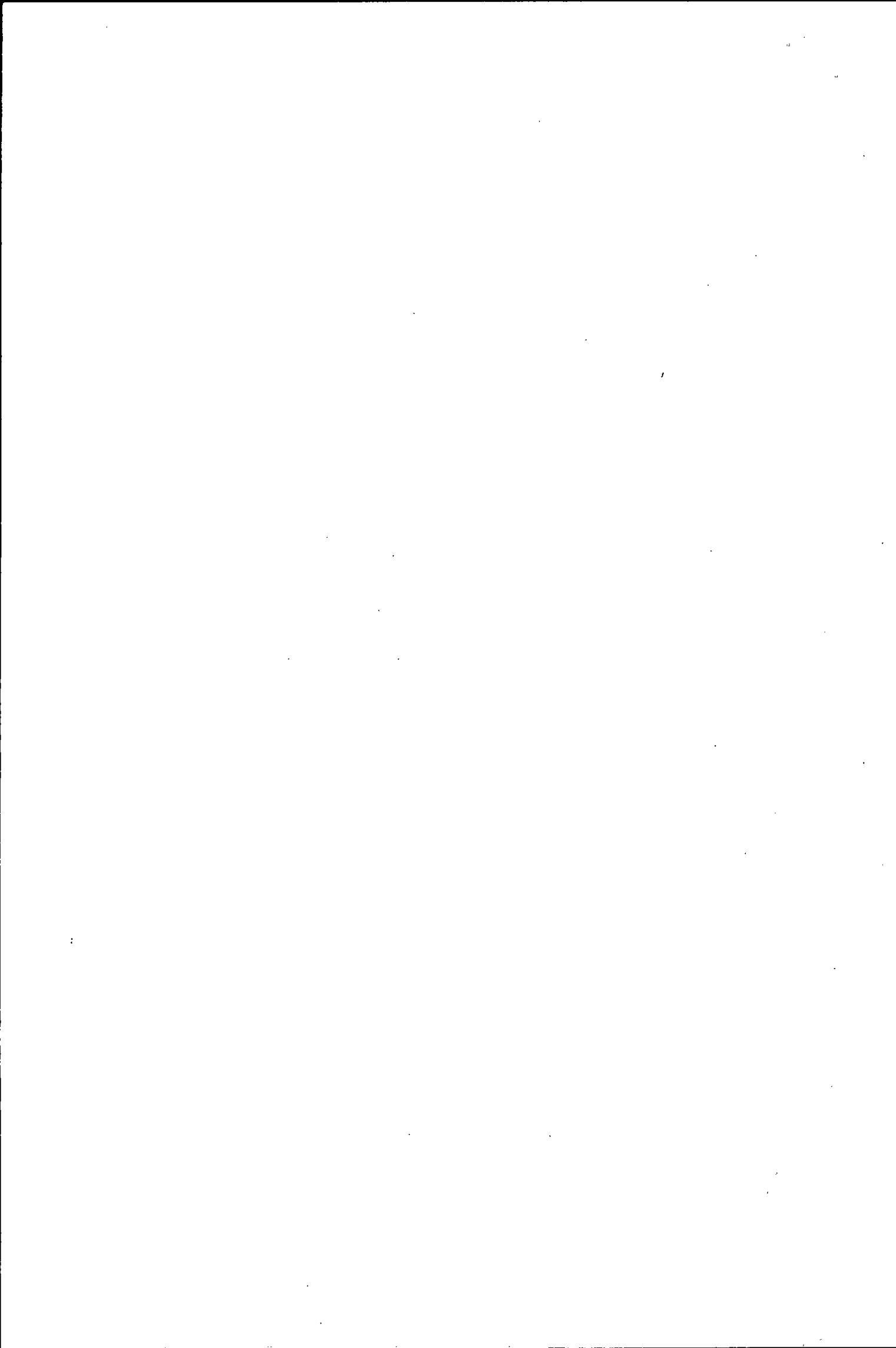





מדור הבחינות

אוניברסיטת בר-אילן

מינהל הסטודנטים

מספר סידורי 2497802

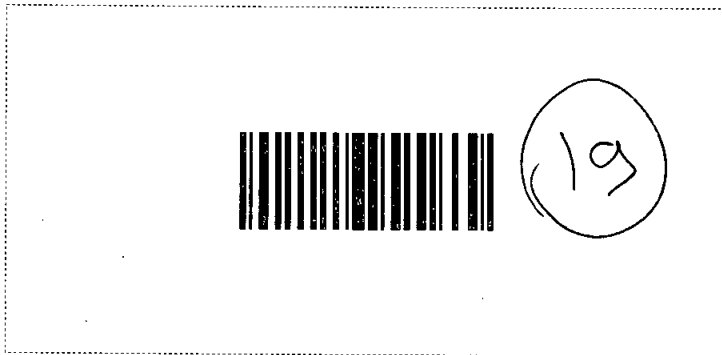

המחברת נבדקה ביום: \_\_\_\_\_

הציון: \_\_\_\_\_

חתימת המרצה: \_\_\_\_\_

מס' סידורי 2 מתוך 2 מחברות

הוראות לנבחן

1. עליך להבחן בחדר בו הנך רשום.
2. הנח ליד המשגיח בבחינה את חפצך האישיים כגון: תיקים, ספרים, מחברות, מכשירים סלולריים, קלמרים וכו'.
3. אסור להחזיק בהישג יד חומר הקשור לבחינה/לקורס אלא אם הותר הדבר בכתב על ידי המרצה ורק בהתאם למותר.
4. מסור למשגיח/ה על הבחינה תעודת זהות וכרטיס נבחן חתום ותקף לסמסטר בו מתקיימת הבחינה.
5. **היציאה לשירותים במהלך הבחינה אסורה בהחלט.** נשים בהריון ונבכנים באישור מתאים רשאים לבקש מהמשגיח/ה לצאת. היציאה בליווי המשגיח/ה ובהתאם לנוהלי האוניברסיטה.
6. נבחן היוצא ללא רשות מחברתו תפסל ותועבר לועדת משמעת.
7. יש להישמע להוראות המשגיח/ה. אין לעזוב את חדר הבחינה ללא קבלת רשות. חל איסור מוחלט לפנות לנבכנים אחרים בכל עניין ודבר. **בכל עניין פנה למשגיח/ה.**
8. בתחילת הבחינה מלא את פרוטיך האישיים ע"ג המחברת. תלמיד שקיבל לידיו שאלון ואין ברצונו להיבחן, חייב להמתין 1/2 שעה בכיתה מתחילת

שנה"ל 2018 סמסטר א' מועד א'  
 מס' קורס 99-319-01  
 מחלקה 3.1.13 תאריך 13.1.18  
 המרצה ד"ר 1318 אלט  
 מבחן חלק (אם הבחינה בשני חלקים) \_\_\_\_\_

הוראות לנבחן בנושא סריקה:

אין לכתוב במחברת בעפרון. יש לכתוב בעט בצבע כחול כהה או שחור בלבד. אין להשתמש בנוזל מחיקה (טיפקס). אין לכתוב בשוליים משני צידי הדף. מחברת בכתב מרושל משפיעה על תוצאות הסריקה.

שם הסטודנט \_\_\_\_\_  
 מס' ת"ז \_\_\_\_\_  
 מחלקה \_\_\_\_\_  
 מספר קורס \_\_\_\_\_  
 תאריך \_\_\_\_\_ שעה \_\_\_\_\_  
 שם המרצה \_\_\_\_\_



מספר סידורי 2497802

אוניברסיטת בר-אילן

שובר השתתפות בבחינה

מס' המדבקה \_\_\_\_\_  
 מחברת מס' \_\_\_\_\_ מתוך \_\_\_\_\_ מחברות  
 שם המשגיח \_\_\_\_\_

שם לבל! השוליים יחתכו לפני הסריקה. לכן, חל איסור מוחלט לכתוב כאן.

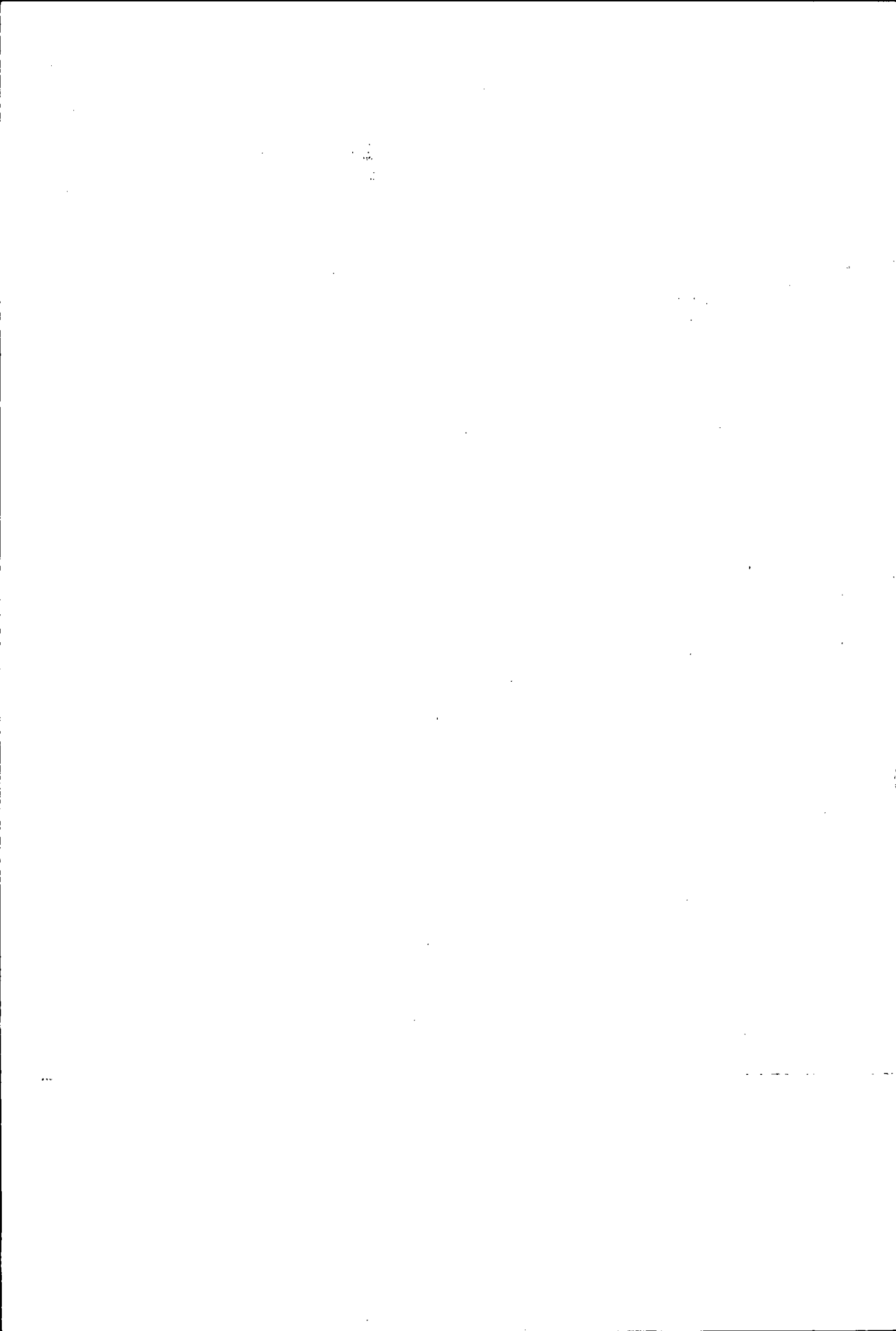





השקפת אורגן 1

ארגון שיוצר חוקים הביטוריים-מדיניים נבדל באופייה שבו ישנו גורם המרכזי (המדינה) המייצג את האינטרסים של כלל אזרחיה. ארגון זה נבדל מהממשלה בהיותו גוף מוסדי (ארגוני) ואינו ארגון צבאי או גיבוי יבשן (אפי-מיליטרי) המבצע את צווי הממשלה.

יכולת ארגון זה להגות חוקים בינתיים איננה גורמת לו להיות גורם המרכזי [המדינה היא זו]. שאלו עקרי-האמונה והמדיניות של ארגון זה נגזרות מהמדינה, והגוף המרכזי הוא ארגון הצבאי. יש קשרים ואינטראקציות בין שני הגופים. ארגון זה נבדל מהממשלה בהיותו גוף מוסדי (ארגוני) ואינו ארגון צבאי או גיבוי יבשן (אפי-מיליטרי) המבצע את צווי הממשלה.

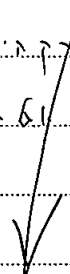

השקפת אורגן 2  
 חוקים (ממשלתיים)  
 חוקים, ארגון ממשלתי.

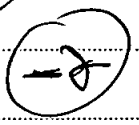

חוקים, ארגון ממשלתי  
 חוקים, ארגון ממשלתי.



---

---

**הערות המרצה**

---

---

---

---

**הערות המרצה**

---

---

EXACTLY EVERY

הערות המרצה



תאריך: 10/10/2010

---

הערות המרצה

---

מרכז המידע למתנדבים  
מרכז המידע למתנדבים

---

הערות המרצה

---

---

הערות המרצה

---

סימולקמה לזמנך ולזמנך

הערות המרצה





