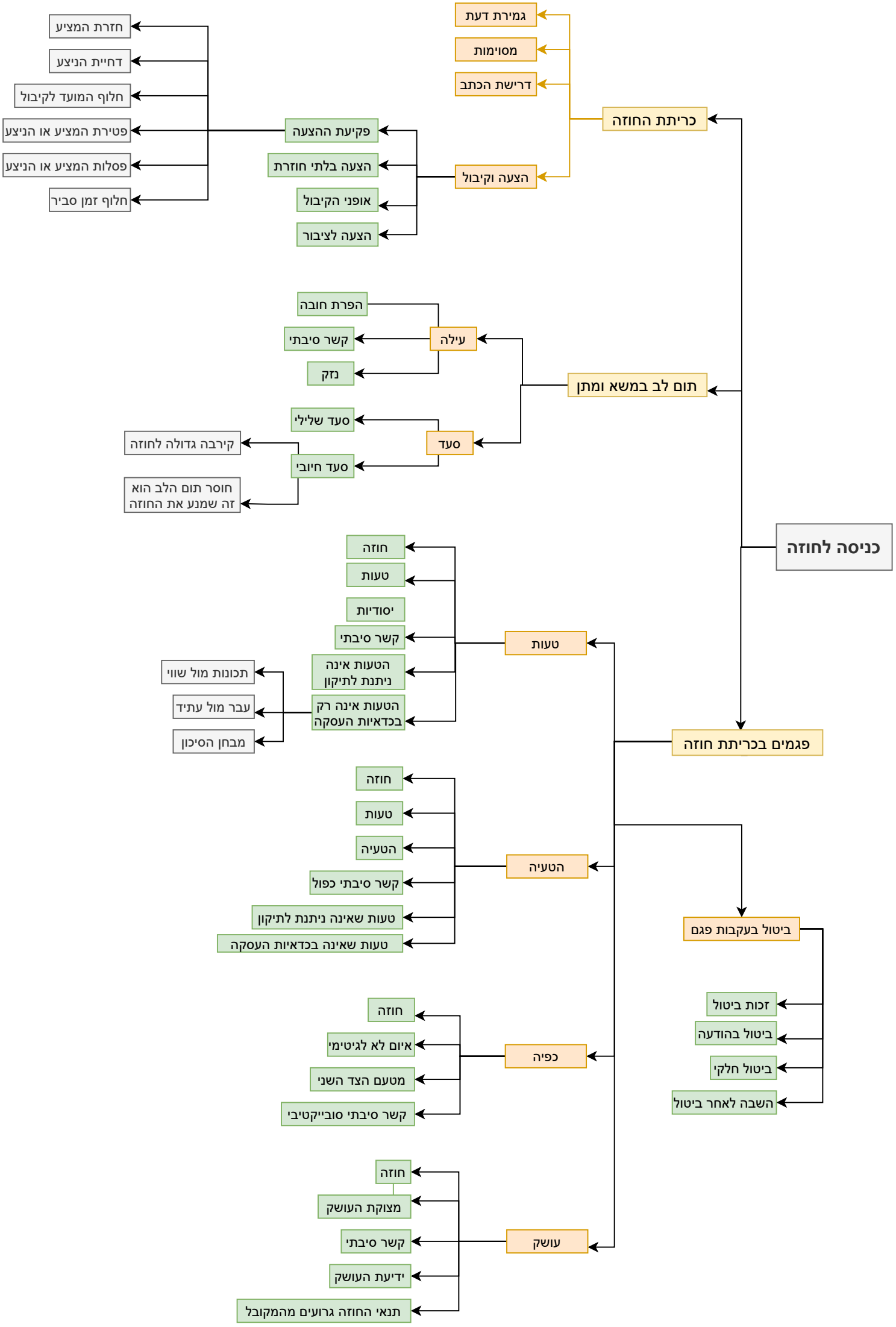
כניסה לחוזה
כריתת החוזה
גמירת דעת
מסוימות
דרישת הכתב
הצעה וקיבול
פקיעת ההצעה
חזרת המציע
דחיית הניצע
חלוף המועד לקיבול
פטירת המציע או הניצע
פסלות המציע או הניצע
חלוף זמן סביר
הצעה בלתי חוזרת
אופני הקיבול
הצעה לציבור
תום לב במשא ומתן
עילה
הפרת חובה
קשר סיבתי
נזק
סעד
סעד שלילי
סעד חיובי
קירבה גדולה לחוזה
חוסר תום הלב הוא זה שמנע את החוזה
פגמים בכריתת חוזה
טעות
חוזה
טעות
יסודיות
קשר סיבתי
הטעות אינה ניתנת לתיקון
הטעות אינה רק בכדאיות העסקה
תכונות מול שווי
עבר מול עתיד
מבחן הסיכון
הטעיה
חוזה
טעות
הטעיה
קשר סיבתי כפול
טעות שאינה ניתנת לתיקון
טעות שאינה בכדאיות העסקה
כפיה
חוזה
איום לא לגיטימי
מטעם הצד השני
קשר סיבתי סובייקטיבי
עושק
חוזה
מצוקת העושק
קשר סיבתי
ידיעת העושק
תנאי החוזה גרועים מהמקובל
ביטול בעקבות פגם
זכות ביטול
ביטול בהודעה
ביטול חלקי
השבה לאחר ביטול

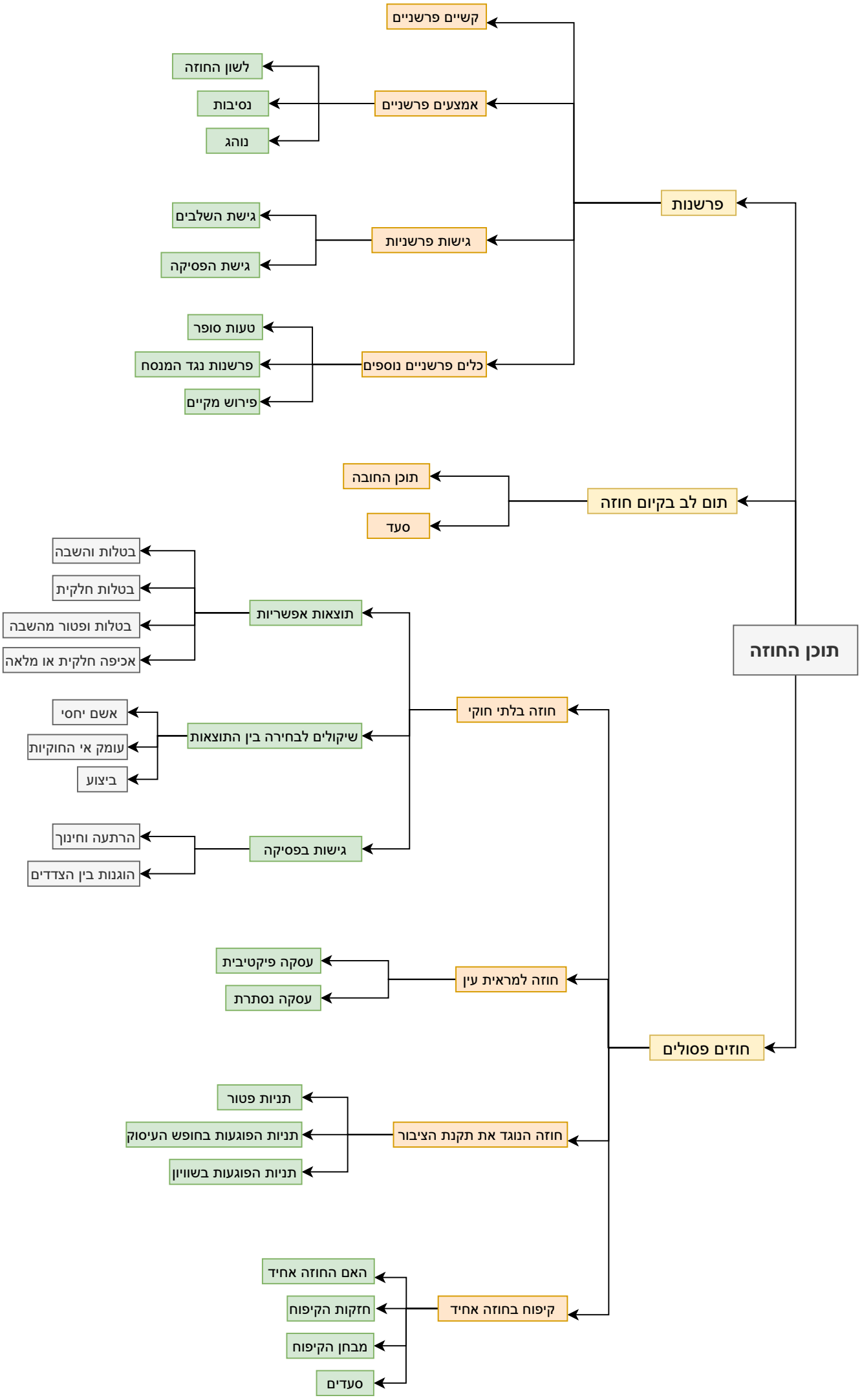
תוכן החוזה
פרשנות
קשיים פרשניים
אמצעים פרשניים
לשון החוזה
נסיבות
נוהג
גישות פרשניות
גישת השלבים
גישת הפסיקה
כלים פרשניים נוספים
טעות סופר
פרשנות נגד המנסח
פירוש מקיים
תום לב בקיום חוזה
תוכן החובה
סעד
חוזים פסולים
חוזה בלתי חוקי
תוצאות אפשריות
בטלות והשבה
בטלות חלקית
בטלות ופטור מהשבה
אכיפה חלקית או מלאה
שיקולים לבחירה בין התוצאות
אשם יחסי
עומק אי החוקיות
ביצוע
גישות בפסיקה
הרתעה וחינוך
הוגנות בין הצדדים
חוזה למראית עין
עסקה פיקטיבית
עסקה נסתרת
חוזה הנוגד את תקנת הציבור
תניות פטור
תניות הפוגעות בחופש העיסוק
תניות הפוגעות בשוויון
קיפוח בחוזה אחיד
האם החוזה אחיד
חזקות הקיפוח
מבחן הקיפוח
סעדים

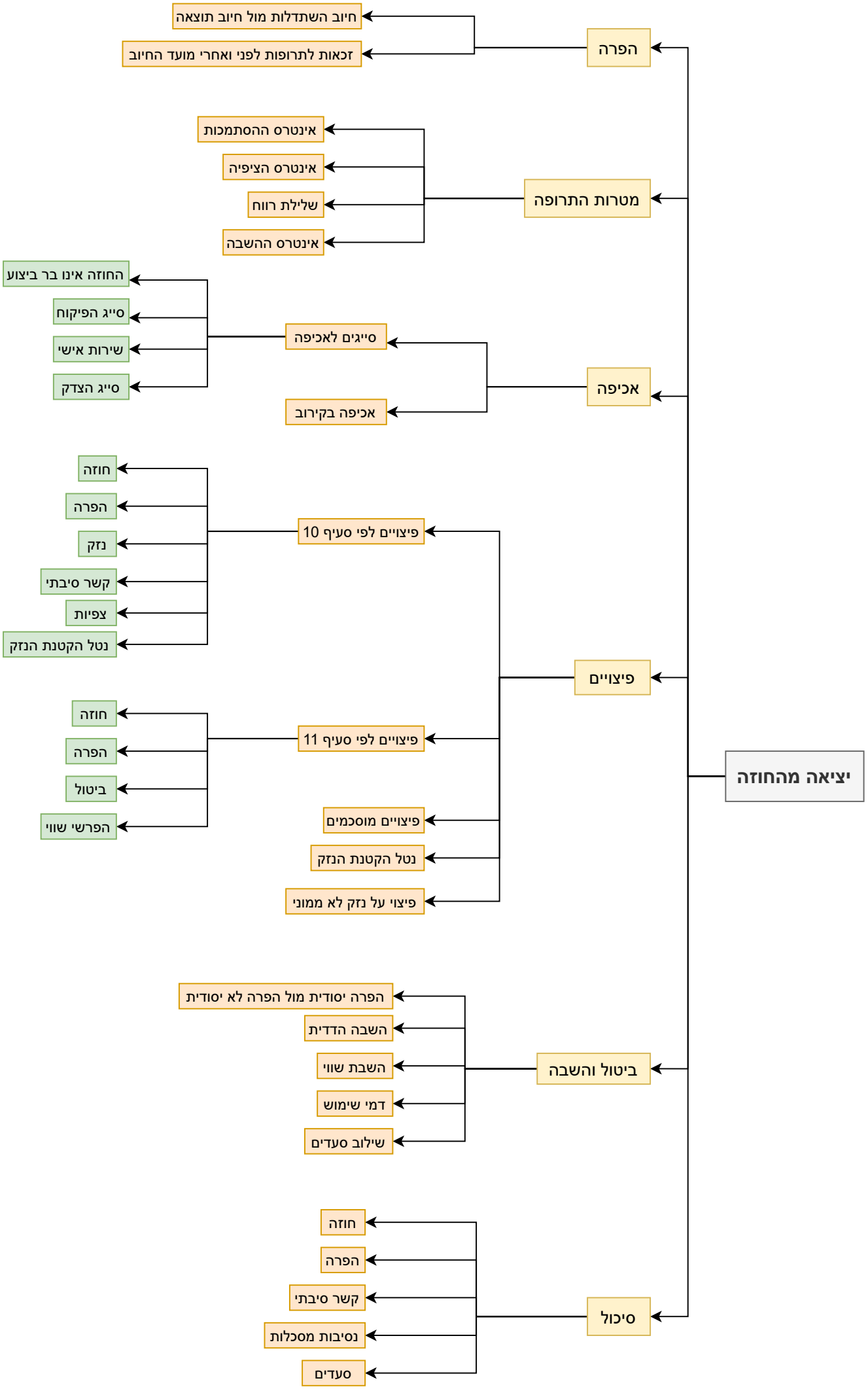
יציאה מהחוזה
הפרה
חיוב השתדלות מול חיוב תוצאה
זכאות לתרופות לפני ואחרי מועד החיוב
מטרות התרופה
אינטרס ההסתמכות
אינטרס הציפיה
שלילת רווח
אינטרס ההשבה
אכיפה
סייגים לאכיפה
החוזה אינו בר ביצוע
סייג הפיקוח
שירות אישי
סייג הצדק
אכיפה בקירוב
פיצויים
פיצויים לפי סעיף 10
חוזה
הפרה
נזק
קשר סיבתי
צפיות
נטל הקטנת הנזק
פיצויים לפי סעיף 11
חוזה
הפרה
ביטול
הפרשי שווי
פיצויים מוסכמים
נטל הקטנת הנזק
פיצוי על נזק לא ממוני
ביטול והשבה
הפרה יסודית מול הפרה לא יסודית
השבה הדדית
השבת שווי
דמי שימוש
שילוב סעדים
סיכול
חוזה
הפרה
קשר סיבתי
נסיבות מסכלות
סעדים