

[דף סיכום בחינה](#)

מזהה בחינה: 001000270261 מזהה סטודנט: 00000315539

שם קורס: משפט וכלכלה

מספר שאלה	הערה	ציון
1		9.00
2		20.00
3		24.00
4	ציון כולל בחלק 1 למבחן: שאלות סגורות	25.00

0

ציון בחינה סופי : 90.00

הבחינה הבדוקה בעמודים הבאים

***** לתשומת לבך, במידה וההערות מופיעות ב "ג'יבריש" יש להוריד את הקובץ למחשב ולפתוח ב - reader acrobat *****

מדור הבחינות

אוניברסיטת בר-אילן
Bar-Ilan University



מינהל הסטודנטים

מספר סידורי M.B 23-02320

מס' מח': 78

מטלה: 1.1

שנת: תשפ"ג - סמסטר: 2 מועד: 1

קורס: 999092-01 משפט וכלכלה



00100027026100000315539

המחברת נבדקה ביום: _____

הציון: _____

חתימת המרצה: _____

מס' סידורי 1 מתוך 1 מחברות

הוראות לנבחן

1. הבחינה תלמיד שעזב את האולם אחרי חלוקת השאלונים או לא מסר את מחברתו עד תום הבחינה או מסר מחברת ריקה - דינו כדין נכשל.
2. קריאת השאלון מותרת רק לאחר קבלת רשות המשגיח/ה.
3. יש לכתוב את התשובות בדיו, בכתב ברור ונקי על עמוד אחד של כל דף. אין לכתוב בשוליים, הכותב טיטה יקדיש לה את הצד הימני של המחברת ואת ההעתקה הנכיה יכתוב בצד השמאלי. את הטיטה יש למחוק בהעברת קו. אסור לתלוש דפים מן המחברת.
4. נבחן שעבר עברת משמעת ו/או אי ציות להוראות הכתובות והנחיות המשגיח/ה יועמד לדין משמעת.
5. משך זמן הבחינה מצויין בראש השאלון. עם הודעת המשגיח/ה כי תם הזמן, על הנבחן להפסיק את הבחינה, למסור את המחברת עם השאלון ולצאת מאולם הבחינה. מחברת שלא נמסרה בתום ההודעה לא תיבדק.
6. אחזקת מכשיר טלפון סלולרי (אפילו סגור) ברשות הנבחן, מביאה לפסילה מיידיה של הקורס.

1. עליך להיבחן בחדר בו הנך רשום.
2. הנח ליד המשגיח בבחינה את כל חפצייך האישיים כגון: תיקים, ספרים, מחברות, מכשירים סלולריים, קלמרים וכו'. השימוש במחשב נייד אסור.
3. אסור להחזיק בהישג יד חומר הקשור לבחינה/לקורס אלא אם הותר הדבר בכתב על ידי המרצה ורק בהתאם למותר.
4. מסור למשגיח/ה על הבחינה תעודת זהות וכרטיס נבחן חתום ותקף לסמסטר בו מתקיימת הבחינה.
5. היציאה לשירותים במהלך הבחינה בהתאם להנחיות המשגיח/ה. נשים בהריון ונבחרים באישור מתאים רשאים לבקש מהמשגיח/ה לצאת. היציאה בליווי המשגיח/ה ובהתאם לנוהלי האוניברסיטה.
6. נבחן היוצא ללא רשות מכל סיבה שהיא מחברתו תיפסל ותועבר לועדת משמעת.
7. יש להישמע להוראות המשגיח/ה. אין לעזוב את חדר הבחינה ללא קבלת רשות. חל איסור מוחלט לפנות לנבחרים אחרים בכל עניין ודבר. בכל עניין פנה למשגיח/ה.
8. בתחילת הבחינה מלא את פרטיך האישיים ע"ג המחברת. תלמיד שקיבל לידי שאלון ואין ברצונו להיבחן, חייב להמתין 1/2 שעה בכיתה מתחילת

בהג/ה

ועדת המשמעת מזהירה!

נבחן שיימצאו ברשותו חומרי עזר

אסורים או ייתפס בהעתקה,

ייענש בחומרה עד כדי

הרחקתו מהאוניברסיטה.

שנה"ל שגן סמסטר א' מועד א'

מס' קורס 999 092-01

מחלקה המקומה Galil מתאריך 19/7/23

המרצה ד"ר גמר רב

מבחן חלק (אם הבחינה בשני חלקים)

הוראות לנבחן בנושא סריקה:

אין לכתוב במחברת בעפרון. יש לכתוב בעט בצבע כחול כהה או שחור בלבד. אין להשתמש בנוזל מחיקה (טיפקס). אין לכתוב בשוליים משני צידי הדף. מחברת בכתב מרושל משפיעה על הוצאות הסריקה.

טלפון ארמא לי ולי יחידות

78

ציון כולל בחלק 1
למבחן: שאלות
סגורות

חלק שני - הגדרת מונחים. 2 נקודות לכל מונח. סך הכל – 10 נקודות
הגדירו את המונחים הבאים. ניתן להגדיר באמצעות דוגמה. כל הגדרה מוגבלת לעד שתי שורות.

הטרגדיה של המרעה המשותף

2+ המונח של נזיל קלמ וקרל של ~~מאמץ~~ המאמץ המאמץ - המאמץ, מאמץ מאמץ המאמץ
מאמץ של המאמץ המאמץ של המאמץ. כל המאמץ המאמץ המאמץ המאמץ המאמץ המאמץ המאמץ
אסטרטגיה דומיננטית

2+ המאמץ המאמץ המאמץ המאמץ המאמץ המאמץ המאמץ המאמץ
המאמץ המאמץ המאמץ המאמץ המאמץ המאמץ המאמץ המאמץ

חוזר שלם

2+ חוזר שלם כל המאמץ המאמץ המאמץ המאמץ המאמץ המאמץ המאמץ המאמץ
רבים למחן כמחנה. אפקטיביות מאמץ המאמץ 25.1, 25.2, 25.3 מאמץ וכן הלאה.
שיפור פרטו פוטנציאלי (שיפור קלדור-היקס)

1+ המאמץ המאמץ המאמץ המאמץ המאמץ המאמץ המאמץ המאמץ
מאמץ המאמץ המאמץ המאמץ המאמץ המאמץ המאמץ המאמץ המאמץ

תביעות NEV

2+ תביעות NEV המאמץ המאמץ המאמץ המאמץ המאמץ המאמץ המאמץ המאמץ
המאמץ המאמץ המאמץ המאמץ המאמץ המאמץ המאמץ המאמץ המאמץ
המאמץ המאמץ המאמץ המאמץ המאמץ המאמץ המאמץ המאמץ המאמץ

חלק שלישי- שאלות קצרות. 10 נקודות לשאלה. סך הכל – 30 נקודות

ענו על שלושת השאלות הבאות. המקום למענה קצר – עד שלוש שורות.

1. המדינה מבקשת להשקיע באחת משתי השקעות – אפשרות אחת היא להשקיע במניעת תאונות בבתי אבות. ההשקעה צפויה להוביל לירידה בכמות התאונות הקטלניות (תאונות שגורמות למוות) מ-200 תאונות בשנה ל-190 תאונות קטלניות בשנה. אפשרות שניה היא להשקיע במניעת תאונות במחלקת יולדות. ההשקעה צפויה להוביל לירידה בתמותת תינוקות, מ-50 מקרי מוות בשנה ל-45 מקרי מוות בשנה. העלות של החלופות זהה. איזה השקעה כדאית יותר מבחינה חברתית? נמקו.

6+ באפשרות הבא, ישנה יחידה של 5% ממסגרת המאמץ המאמץ המאמץ המאמץ המאמץ המאמץ המאמץ המאמץ
ישנה 10% יחידה $(\frac{5}{100})$. כל המאמץ המאמץ המאמץ המאמץ המאמץ המאמץ המאמץ המאמץ
המאמץ המאמץ המאמץ המאמץ המאמץ המאמץ המאמץ המאמץ המאמץ

2. בית המשפט מתלבט אם להטיל על עבריון מאסר של שלושה חודשים או שנה של עבודות שירות. מאסר של שלושה חודשים ושנה של עבודות שירות יוצרים הרתעה דומה וזכרוכים בעלות זהה למדינה. אין חשש שהעבריון יבצע עבירה נוספת בעתיד, בין אם יאסר או יבצע עבודות שירות. איזה עונש כדאי להטיל?

4+ המאמץ המאמץ המאמץ המאמץ המאמץ המאמץ המאמץ המאמץ
המאמץ המאמץ המאמץ המאמץ המאמץ המאמץ המאמץ המאמץ המאמץ
המאמץ המאמץ המאמץ המאמץ המאמץ המאמץ המאמץ המאמץ המאמץ

3. מבקרים של הניתוח הכלכלי של המשפט טוענים כי הגישה הכלכלית מבוססת על אנוכיות, ולכן לא מתיישבת עם הנטייה האנושית לשתף פעולה. הסבירו באמצעות הניתוח הכלכלי כיצד שוק חופשי, אשר מבוסס על קניין פרטי, מעודד שיתוף פעולה.

10+ קניין פרטי יוצר תמריץ לאדם לתקוע את המידע הפרטי...
 קניין פרטי, אנושי, מקצועי (בעלגלגל למטה המספר) של התקנת גלגל...
 מוצר קניין פרטי נותן לתוצרי סבויי קבוצים בחזרה ופניה משותף אך הדרך אשר מואלקט

חלק רביעי - שאלה ארוכה - 30 נקודות

השאלה הבאה מורכבת ממספר סעיפים. עליכם לענות על כל הסעיפים. מגבלת המקום לשאלה היא עמוד אחד, והיא חלה על כל הסעיפים יחד. לצד כל סעיף מופיע מקום מומלץ לסעיף. אלא אם נאמר אחרת, במענה על סעיף אחד התעלמו מהנתונים שהופיעו בסעיפים הקודמים.

למוכר (קונה יחיד)

מוכר וקונה מקיימים משא ומתן למכירה של מוצר. העלות של מוצר ~~מקוונת~~ לא קבועה זתלויה במצבי העולם שיתממשו. העלות עשויה להיות 100, 150 או 200, בהסתברות שווה. התועלת של קונה מהמכונה תלויה בהוצאות ההסתמכות שלו. לקונה יש שלוש אפשרויות להשקיע בהסתמכות - התועלת של קונה היא 140 אם לא ישקיע בהסתמכות, 170 אם ישקיע 10 בהסתמכות, ו-200 אם ישקיע 50 בהוצאות ההסתמכות. הקונה נדרש להשקיע בהסתמכות לפני שמתגלה מה העלות למוכר.

א. מהי תוחלת העלות של המוכר? (שורה אחת)

ב. בהנחה שהמכונה מסופקת לקונה בפועל, מהי רמת ההשקעה היעילה שלו בהסתמכות? נמקו. (שתי שורות)

ג. הניחו שלמוכר וקונה ידיעה משותפת של כל התנאים שתוארו. האם הם יגיעו לעסקה? אם כן, מה טווח העסקה (טווח המחיר האפשרי)? (חמש שורות)

הניחו כעת שמלבד הקונה, יש עוד לקוחות פוטנציאליים שמעוניינים במכונה. מוכר יודע שעבור כל הלקוחות התועלת מהמכונה היא 140 אם הם לא משקיעים בהסתמכות, אבל התועלת שלהם משתנה אם הם כן משקיעים. מוכר דורש שהקונה (המקורי) ימסור לו מה יהיה הערך של המכונה עבורו אם יסתמך (בהנחה שערך זה שווה לפיצויי הקיום), או לחילופין יסכים שפיצויי הקיום יוגבלו ל-140.

ד. האם הגבלת פיצויי הקיום ל-140 רצויה לצדדים? (שלוש שורות)

ה. הסבירו מדוע המוכר מעוניין לקבוע מראש את הפיצוי בגין פיצויי הקיום (חמש שורות)

בהצלחה

תעודת הסמכה

AMERICAN AIRWAYS

הערות המרצה

הערות המורה

תעודת הלידה

הערות המוצה

תפוחי אדמה

3 - אילן 4

מחיר	הסתברות	תוצאה
$\frac{100}{3}$	$\frac{1}{3}$	100
$\frac{150}{3}$	$\frac{1}{3}$	150
$\frac{200}{3}$	$\frac{1}{3}$	200

(1) מחיר התוצאה הממוצע: $\frac{100}{3} + \frac{150}{3} + \frac{200}{3} = 150$ **3/3**

מחיר ממוצע	הסתברות	תוצאה	מחיר	מחיר
140	0	0	0	140
160	10	10	30-10 = 20	160
200	50	40	30-40 = -10	150

(2) מחיר הספקה 2 (הוצאות הסתברות של 10) פועל (המחיר הוא הנקודה ב-1/2).
 (3) מחיר 13 (המחיר הממוצע של 10) פועל (המחיר הוא הנקודה ב-1/2). **4/4**

(2) ~~המחיר הממוצע של 10 פועל (המחיר הוא הנקודה ב-1/2).~~

מחיר קין 150-160 מחיר הממוצע של 10 פועל (המחיר הוא הנקודה ב-1/2).

המחיר הממוצע של 10 פועל (המחיר הוא הנקודה ב-1/2).

המחיר הממוצע של 10 פועל (המחיר הוא הנקודה ב-1/2).

6/8

המחיר הממוצע של 10 פועל (המחיר הוא הנקודה ב-1/2).

(3) מחיר הממוצע של 10 פועל (המחיר הוא הנקודה ב-1/2).
 מחיר הממוצע של 10 פועל (המחיר הוא הנקודה ב-1/2). **6/7**

(4) מחיר הממוצע של 10 פועל (המחיר הוא הנקודה ב-1/2).
 מחיר הממוצע של 10 פועל (המחיר הוא הנקודה ב-1/2). **5/8**

24
(3)



ספירה

תעודת הסדרה

ט"ו

ט"ו	מטרה	הסתברות	מספר
$\frac{83.33}{3}$		$\frac{1}{3}$	100
50		$\frac{1}{3}$	150
66.66		$\frac{1}{3}$	200

אלו המספרים הקטנים ביותר
 של 140, 100, ו-200
 הם המספרים הגדולים ביותר
 של 100, 150, ו-200
 והם מספרים שלמים
 וזהו המספרים של 100
 זהו המספרים של 150
 וזהו המספרים של 200

$\frac{200}{3}$
 \downarrow
 150

(C)

הוא הן של 10, 15

מטרה	הסתברות	מספר
140	0	140
$170 - 10 = 160$	10	170
$200 - 50 = 150$	50	200

הוא המספרים של 10
 והוא המספרים של 15
 והוא המספרים של 20
 והוא המספרים של 30
 והוא המספרים של 40
 והוא המספרים של 50

אלו המספרים הקטנים ביותר
 הם המספרים הגדולים ביותר
 והם מספרים שלמים

0	0
$30 - 10 = 20$	30
$30 - 40 = -10$	30

הוא המספרים של 10, 15, 20, 30, 40, 50, 60, 70, 80, 90, 100, 110, 120, 130, 140, 150, 160, 170, 180, 190, 200, 210, 220, 230, 240, 250, 260, 270, 280, 290, 300, 310, 320, 330, 340, 350, 360, 370, 380, 390, 400, 410, 420, 430, 440, 450, 460, 470, 480, 490, 500, 510, 520, 530, 540, 550, 560, 570, 580, 590, 600, 610, 620, 630, 640, 650, 660, 670, 680, 690, 700, 710, 720, 730, 740, 750, 760, 770, 780, 790, 800, 810, 820, 830, 840, 850, 860, 870, 880, 890, 900, 910, 920, 930, 940, 950, 960, 970, 980, 990, 1000

~~אלו המספרים הקטנים ביותר הם המספרים הגדולים ביותר והם מספרים שלמים~~
~~אלו המספרים הקטנים ביותר הם המספרים הגדולים ביותר והם מספרים שלמים~~
~~אלו המספרים הקטנים ביותר הם המספרים הגדולים ביותר והם מספרים שלמים~~
~~אלו המספרים הקטנים ביותר הם המספרים הגדולים ביותר והם מספרים שלמים~~
~~אלו המספרים הקטנים ביותר הם המספרים הגדולים ביותר והם מספרים שלמים~~
~~אלו המספרים הקטנים ביותר הם המספרים הגדולים ביותר והם מספרים שלמים~~

הוא המספרים של 10, 15, 20, 30, 40, 50, 60, 70, 80, 90, 100, 110, 120, 130, 140, 150, 160, 170, 180, 190, 200, 210, 220, 230, 240, 250, 260, 270, 280, 290, 300, 310, 320, 330, 340, 350, 360, 370, 380, 390, 400, 410, 420, 430, 440, 450, 460, 470, 480, 490, 500, 510, 520, 530, 540, 550, 560, 570, 580, 590, 600, 610, 620, 630, 640, 650, 660, 670, 680, 690, 700, 710, 720, 730, 740, 750, 760, 770, 780, 790, 800, 810, 820, 830, 840, 850, 860, 870, 880, 890, 900, 910, 920, 930, 940, 950, 960, 970, 980, 990, 1000

160

אלו המספרים הקטנים ביותר הם המספרים הגדולים ביותר והם מספרים שלמים

הוא המספרים של 10, 15, 20, 30, 40, 50, 60, 70, 80, 90, 100, 110, 120, 130, 140, 150, 160, 170, 180, 190, 200, 210, 220, 230, 240, 250, 260, 270, 280, 290, 300, 310, 320, 330, 340, 350, 360, 370, 380, 390, 400, 410, 420, 430, 440, 450, 460, 470, 480, 490, 500, 510, 520, 530, 540, 550, 560, 570, 580, 590, 600, 610, 620, 630, 640, 650, 660, 670, 680, 690, 700, 710, 720, 730, 740, 750, 760, 770, 780, 790, 800, 810, 820, 830, 840, 850, 860, 870, 880, 890, 900, 910, 920, 930, 940, 950, 960, 970, 980, 990, 1000

אלו המספרים הקטנים ביותר הם המספרים הגדולים ביותר והם מספרים שלמים

הוא המספרים של 10, 15, 20, 30, 40, 50, 60, 70, 80, 90, 100, 110, 120, 130, 140, 150, 160, 170, 180, 190, 200, 210, 220, 230, 240, 250, 260, 270, 280, 290, 300, 310, 320, 330, 340, 350, 360, 370, 380, 390, 400, 410, 420, 430, 440, 450, 460, 470, 480, 490, 500, 510, 520, 530, 540, 550, 560, 570, 580, 590, 600, 610, 620, 630, 640, 650, 660, 670, 680, 690, 700, 710, 720, 730, 740, 750, 760, 770, 780, 790, 800, 810, 820, 830, 840, 850, 860, 870, 880, 890, 900, 910, 920, 930, 940, 950, 960, 970, 980, 990, 1000

NEV
-162 - 1721
1122 100

VEL
ע"מ 78
VSE

100%

$\frac{5}{50} = 10\%$

$\frac{10}{200} = 5\%$

100%	100%	100%	100%
100%	100%	100%	100%
100%	100%	100%	100%

הערה: (הערות) - המס - המס (הערות) - המס - המס
ע"מ 78 - ע"מ 78 - ע"מ 78 - ע"מ 78

ע"מ 78 - ע"מ 78

הערה: (הערות) - המס - המס (הערות) - המס - המס
ע"מ 78 - ע"מ 78 - ע"מ 78 - ע"מ 78

(100%, 100%) - המס - המס (הערות) - המס - המס
ע"מ 78 - ע"מ 78 - ע"מ 78 - ע"מ 78

הערה: (הערות) - המס - המס (הערות) - המס - המס
ע"מ 78 - ע"מ 78 - ע"מ 78 - ע"מ 78

100%	100%
100%	100%
100%	100%

140	10	30 - 10 (20)	10	140
160	40	200 - 50 = 150	50	170 + 30
150				200 + 30

הערות הסדרה

סוג

מבט צדדי
המבט
המבט

אחר
24-11/11/11

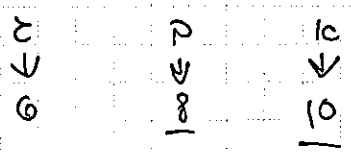

21c, 22c

1) 10 יור - 100 ע. 100 פ. 100 ג. 100 ד. 100 ה. 100 ו. 100 ז. 100 ח. 100 ט.

- 1) 100 פ. 100 ג. 100 ד. 100 ה. 100 ו. 100 ז. 100 ח. 100 ט.
- 2) 100 פ. 100 ג. 100 ד. 100 ה. 100 ו. 100 ז. 100 ח. 100 ט.
- 3) 100 פ. 100 ג. 100 ד. 100 ה. 100 ו. 100 ז. 100 ח. 100 ט.

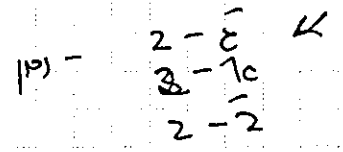
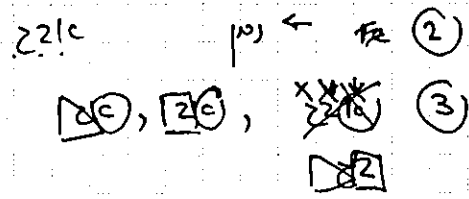

מבט צדדי, 100 פ. 100 ג. 100 ד. 100 ה. 100 ו. 100 ז. 100 ח. 100 ט.

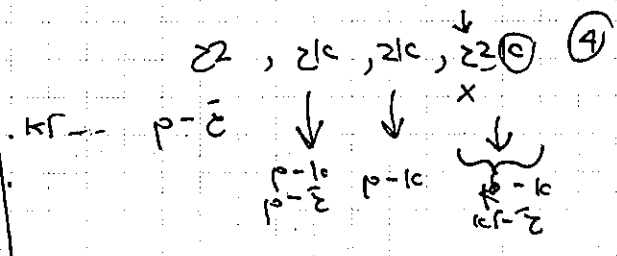

המבט צדדי זה יזמן שמוך ללא גוף. (המבט צדדי זה יזמן שמוך ללא גוף.)

המבט צדדי זה יזמן שמוך ללא גוף. (המבט צדדי זה יזמן שמוך ללא גוף.)

המבט צדדי זה יזמן שמוך ללא גוף. (המבט צדדי זה יזמן שמוך ללא גוף.)

המבט צדדי זה יזמן שמוך ללא גוף. (המבט צדדי זה יזמן שמוך ללא גוף.)

המבט צדדי זה יזמן שמוך ללא גוף. (המבט צדדי זה יזמן שמוך ללא גוף.)



פרינט בע"מ

טל. 03-5604070